O IMIGRANTE BERNARDO

David Pilatti Montes

DAVID PILATTI MONTES

O IMIGRANTE BERNARDO

Ponta Grossa - Paraná - Brasil
Ano 2001

929 Montes, David Pilatti
M787i O Imigrante Bernardo/
David Pilatti Montes.--
Ponta Grossa:
Editora Gráfica Planeta, 2.001

194p. 21 cm

1-Genealogia. I. Título

Introdução

Escrever a história de uma família é viajar no tempo, percorrendo cidades, estados, cortando oceanos para estabelecer uma ponte entre o passado e o presente.

Júlio Dantas já dizia "infelizes as famílias que não tem história. Não ter história é quase não ter nome, é quase não ter pátria".

Por isso resolvi reconstruir historicamente a passagem de nosso bisavô Bernardo Morosin por esta terra, registrando a trajetória da família, pelos traços da genealogia, buscando na documentação as origens, trazendo para a história a saga desta família que estava adormecida pelo esquecimento.

PREFÁCIO

O prezado amigo David Pilatti Montes, aparece, novamente, no cenário cultural, com uma obra genealógica que visa levantar o véu do esquecimento sobre uma daquelas famílias de pioneiros europeus que, esperançosas, cruzaram o Atlântico no final do século 19, desembarcando em praias brasileiras.

Trata-se do clã Morosin, chefiado por Bernardo e Tereza.

-Antes, David já havia contribuído com adminículos preciosos à história do Paraná e do Brasil, contando, em outros dois livros, a trajetória dos Montes e dos Pilatti, espanhóis os primeiros e italianos os últimos que, entrelaçando-se no Brasil, deram origem a fecundo ramo familiar.

Para nós, que vivemos no inigualável país-continente da língua portuguesa, diante da peculiar inclinação do autor, é imperioso lembrar aquilo que o magnífico Camões já evocava sobre o assunto: *"Mandas-me, ó Rei, que conte... de minha gente* a *grão* genealogia" *(Os Lusíadas - III,* 3). Falar, pois, sobre estirpes e linhagens; buscar informações detalhadas sobre nossos ancestrais; viajar no tempo e no espaço, em busca desses vínculos, é algo que apaixona e que faz o homem sentir-se membro da grande família universal.

— "O *Imigrante Bernardo",* além de narrar a saga de muitos séculos dos Morosini, põe em relevo, ainda e principalmente, a questão da aculturação dos italianos em solo pátrio, inobstante as condições adversas dos primeiros anos e a propaganda enganosa da política de imigração

Estabelecendo-se no bairro curitibano da Campina do Siqueira, cuja denominação, hoje, alguns esnobes teimam em mudar para *Champagnat,* o tronco primitivo dessa família viveu ali os seus dramas e os seus êxitos, concretizando, passo a passo, o sonho dourado de prosperidade, concebido entre os vinhedos de Fietta, na província de Treviso.

Com o vinho que produziam, com os produtos coloniais que vendiam, animados pela fé cristã que jamais renegaram, os Morosini aju-

daram a construir a milagrosa sociedade multi-racial brasileira, que é exemplo para todo o mundo. Participaram, na palavra do *brazilianist* Thomas E. Skidmore, do notável feito de Portugal que, misturando povos indígenas, europeus e africanos, soube manter unido, cultural e politicamente, um território tão imenso, *enquanto a América do Sul espanhola fragmentava-se nas muitas nações contemporâneas.*

E lá, dentre os botões da velha e boa cepa itálica retratada por David, encontramos, com júbilo, pessoas como a professora Altiva Pilatti Balhana, um dos principais nomes da história e da geografia do Paraná; estudiosa que, ao lado de Brasil Pinheiro Machado, legou preciosos estudos sobre a região dos Campos Gerais.

Por tudo isso, redescobrir as próprias raízes é algo tão profundo e agradável que faz o homem, com certeza, sentir-se mais seguro, mais equilibrado; que lhe dá a convicção final de que suas origens não estacam no avô ou no bisavô que, premido por dificuldades, fez as trouxas e saiu do velho mundo para enfrentar o exotismo da América. Esse mergulhar profundo, como sabe fazer o David, visitando lugares, conhecendo parentes remotos, manuseando registros, decifrando carcomidas lápides, é, ao fim e ao cabo, não apenas um ato de procura, mas também um ato de extremado amor.

Não importa, como disse Getúlio Vargas, avesso a essas pesquisas, que, *em matéria de genealogia, é melhor não aprofundar muito, porque* às *vezes pode se ter a surpresa de acabar no mato, ou na cozinha.* Todos nós que habitamos este extraordinário e sofrido país, podemos encontrar, perfeitamente, entre nossos ancestrais, o índio esquivo que era o senhor da terra ou, então, o negro que, trazido da África, misturou suor e sangue na construção da pátria. E ao lado desses elementos tão díspares, ricos em esperança e em sabedoria, é muito difícil que se faça ausente a arte e o idealismo do europeu.

Efusivos parabéns, pois, ao ilustre confrade da Academia de Letras dos Campos Gerais que, confirmando a perspicácia do pesquisador, também mostra, de novo, a verve do literato.

Josué Corrêa Fernandes.

BERNARDO MOROSIN

década de 1900

Com muito trabalho e dedicação, escrevi a história da nossa família MOROSIN - MOROSINI.

Nestes 4 anos de pesquisas visitamos centenas de parentes, percorremos inúmeros cartórios e paróquias, fizemos amigos parentes e parentes amigos.

O autor

À minha esposa Maria Estela.

Os filhos Josué, Tatiana, Cassiano e Tamara

Os netos Camila, Giovana, Bruno, Mateus, João, David, Pedro e Diogo.

As noras Cláudia e Cristiane

Os genros Victor e Marcos.

Meu amor eterno.

David

As pessoas entram e saem de nossas vidas, mas elas não vão só... sempre levam um pouco de nós e deixam um pouco de si.

A saudade é a certeza de que a presença querida de alguém continua muito viva dentro de nós.

A alegria é uma tocha de luz que deve permanecer sempre acesa, iluminando todos os nossos atos e servindo de guia aos que se aproximam de nós...

Vera Born Donainski

CAPÍTULO I

HISTÓRIA

A HISTÓRIA

Narro neste livro a história de uma família de agricultores italianos que viviam em Fietta, na cidade de Paderno del Grappa, província de Treviso e região do Veneto.

Chamava-se Bernardo Morosin e sua esposa, Tereza Ziliotto.

Possuiam sete filhos na Itália : Margherita, Giuseppa Antonia, Angela Pascoa, Maria, Cesira Maria, Gaetano Emílio e Giuseppe.

A vida em Fietta era na época de muita miséria, lugar pequeno (mil e oitocentos habitantes), faltava emprego.

Bernardo tinha, em poucos anos, perdido seus pais, suas duas irmãs e a filha Maria.

Queria sair de Fietta para esquecer o passado e motivado pela propaganda enganosa imigratória, achando que no Brasil iria encontrar muita riqueza e trabalho, decidiu vender tudo o que possuía e embarcou no porto de Gênova para o Brasil, em 13 de março de 1.888, levando consigo a esposa Tereza e seus seis filhos.

Em 06 de abril desembarcaram no porto do Rio de Janeiro. Em seguida embarcaram num Paquete rumo à Paranaguá no Estado do Paraná, chegando no dia 8 de abril. Foram então encaminhados para a hospedaria de imigrantes onde permaneceram por 13 dias (uma espécie de quarentena). Passado o tempo obrigatório nesta hospedaria, dirigiram-se a Curitiba. Na Capital adquiriram um sítio no lugar denominado "Campina do Siqueira " próximo do bairro Seminário.

Bernardo de imediato organizou uma leiteria, adquirindo algumas vacas e aproveitou o vinhedo que existia alí para produzir vinho de boa qualidade, com a técnica que aprendera na Itália. Neste sítio Bernardo com a família produzia verduras, frutas, galinhas, ovos e derivados de leite para vender na feira, onde diariamente se dirigia de carroça, até a praça Tiradentes onde os feirantes se reuniam.

Nas horas vagas, juntamente com a esposa, fazia pequenas redes para pegar passarinhos, costume que trouxe da Itália. Nos finais de semana costumava reunir os amigos para comerem com arroz, o produto da caça.

Bernardo também concertava carroças, trocando as chapas das rodas, bem como regulando e trocando as lonas dos freios.

Certa feita sua esposa lhe encomendou um frango grande para fazer uma canja, pois estava de dieta de um filho recém nascido. Na feira

da Praça Tiradentes, Bernardo segurava o frango nas mãos quando um malandro tentou lhe roubar a carteira, mais que depressa avançou contra o rapaz e deu-lhe tanto com o frango, que ficou somente com as satas (pernas) na mão. Ele era um homem forte, bem alto e suas mãos eram enormes.

Católico fervoroso, participava sempre das atividades religiosas de sua paróquia na Igreja do Seminário e todo o ano nas comemorações do santo padroeiro participava da comissão da igreja na organização das quermesses e barraquinhas.

Em Curitiba logo que chegaram da Itália, sua esposa ficou grávida advindo o filho Francisco que viveu somente dois dias. Tiveram ainda mais um filho em 1894 que chamou-se Attilio.

Seus filhos foram crescendo e Margherita, filha mais velha, esposou Marcos Andreatta. Giuseppa que era noiva de meu avô Giovanni Pilatti, faleceu de cistite, 10 dias antes do casamento.

Angela um ano depois, casou com meu avô Giovanni Pilatti. Cesira Maria casou com Paulo Nemetz, Gaetano Emílio casou com Elizabete Darif, Giuseppe casou com Concetta Gans e posteriormente, com Dolores das Chagas, em face do falecimento da primeira. Francisco faleceu com dois dias de idade e Attilio casou com Margarida Zonta.

A família do casal Bernardo e Tereza também passou momentos de angústia e tristeza. Começou pelo falecimento prematuro de seu filho Francisco de apenas dois dias (1.889).

Sua filha Giuseppa de 19 anos, noiva, é acometida de doença grave e falece 10 dias antes de seu casamento (1.895).

Sua filha Margherita falece de parto aos 36 anos, deixando seis filhos menores (1.910).

Sua filha Angela, falece de parto aos 35 anos, deixando também seis filhos menores (1.912).

Bernardo e Tereza, avós das crianças, por um bom tempo ajudaram na criação deles.

Apesar de tudo, nunca se entregaram, foram superando, alicerçados na fé, todas as agruras da vida, e tiveram vida longa.

As amizades que conquistaram na Campina do Siqueira lhe deram apoio e muita tranqüilidade para cumprir a sua missão nesta terra.

Ele faleceu aos 79 anos, no dia 03-02-1929, e ela aos 79 anos, no dia 23-02-1.931, e estão sepultados no jazigo da família no Cemitério do Água Verde em Curitiba.

HISTÓRIA DO NOME MOROSIN

Em Fietta, Paderno del Grappa, atualmente o sobrenome é MOROSIN, mas aparece nos documentos antigos como Moresin ou Morexin. Morosin derivaria do antepassado MAURO ou MORO.

Se exclui uma derivação direta com os Morosin ou Morosini de Veneza.

A primeira notícia dos antepassados dever-se-ia ligar com aquela de 06 de outubro de 1.333, onde os herdeiros do finado Mauro de Fietta estavam entre os conflitantes de um pedaço de terra em Fossa del Lastego em Fietta.

De Mauro a Moro o passo foi breve.

Andrea del Moro, em novembro de 1.338, narra o seu direito de posse de uma casa na região de Fietta, além de um imposto a ser pago em Treviso, que inclui galinhas, porcos e dinheiro.

No fim do século, em 1º de Maio de 1391, em Fietta, são testemunhos de um dote, Bartolomeo, dito Morossino de Fietta, filho do finado Nicoló e seu irmão Matteo.

Bartolomeo se arriscou a representar a comune de Fietta em 24-08-1398.

Em 28-04-1398, a Igreja dá em locação, um pedaço de terra em Fietta a Bartolomeo,dito Morisin, antepassado dos Morosin, pelo período de 5 anos. Bartolomeo era bisneto de Mauro, o primeiro Morosin.

Não se tem registros da idade de Bartolomeo, porém o mesmo já falecera em 20-08-1.407, quando testemunhou em um ato cartorário Nicoló.

Nicoló, filho do finado Bartolomeo de Fietta, aparece em outro ato cartorário em 18-01-1428 e em 13-06-1429, e com a mesma denominação adquire um campo de terra em Paderno, em Col Satarezzo de Bortoluzo, filho do finado Pietro de Cavalcada di Paderno, e um outro campo de terra em Fietta, no lugar denominado Squarza Mantello, de Agnese, filho do finado Giacobino de Fietta e da mulher de Pietro Lion de Paderno.

Na Assembléia ou vizinhança geral de Paderno, em 06-09-1453, os Morosin já estavam divididos; de fato estavam presentes Antonio e seu irmão Bortoluzzo. Faltava Pietro, que dos três irmãos, era o único a não ter filhos homens.

Ainda em 1453, onde o pároco era Antonio da Feltre, aconteceu uma reunião para a escolha dos representantes da Comune de Paderno (prefeito e Procurador), onde o texto cita que em 06-09-1453 na reunião

que começou ao soar de uma campainha, estiveram presentes Antonio, filho de Nicoló Morosin (falecido), Pietro, também filho de Nicoló, e Bortoluzo,também filho de Nicoló Morosin, onde por votação unânime, elegeram o procurador e o Síndaco, Senhores Zanesello e Giovani.

Obs: Bortoluzzo Morosin foi o que originou os Morosin de Fietta em 02-09-1501.

Na proximidade de 1472, os bens dos Moresin, são aqueles dos três irmãos, Piero, Bortoluzzo e Antonio. É um documento importante, porque ainda não acontecera a diáspora da família para Paderno, onde ao sul dos "borgos" dos Bernardi e dos Brunello, em Cal Cavada, se estabeleceram os futuros Morosin de Paderno. Esta casa foi adquirida em 1484 por Giacobino Moresin.

Nas proximidades do ano de 1472, foram registrados três Moresin.

Piero Morexin, tinha certamente uns vinte campos e uma família de sete pessoas, com sua esposa de 50 anos e cinco filhos com mais de 18 anos. Também o mesmo tinha dois bois e quatorze cabras e devia 110 liras, das quais 100 liras para a Comune.

Bortoluzzo Moresin, tinha uma família de 12 pessoas, das quais 6 em idade superior aos vinte anos, e outras seis em idade inferior.

Deviam 172 liras, mas não se conhece a consistência da escritura, por ela não ser legível. Os terrenos estavam distribuídos em Fietta e Paderno.

Jacomin filho de Antonio Morexin, tinha cerca de vinte campos distribuídos em Paderno, Fietta, Possagno Castelucco, San Paolo di Crespano e San Zenone. Tinha uma família de 20 pessoas, três com a idade superior aos 20 anos e 13 com a idade inferior, além de 3 moças para casar. Criava 60 cabras, e devia 80 liras:

Jacomin (Giacobino) era muito ativo nas compras de propriedades para sua família.

É deste ramo que provem os Morosin que se transferiram a Paderno, documentado pelo testamento de 1° de Abril de 1512, dividindo os bens em favor de seus três filhos: Domenico, Bernardino e Antonio.

Em 1645 até 1682, era pároco de Paderno del Grappa, D. Pietro Pagnano. É ele que nos registros anagráficos, transforma de fato, o sobrenome MORESIN em MOROSIN.

Em 1770 os Morosin já eram em número de 70 pessoas, distribuídas em 12 famílias.

(Os dados históricos aqui registrados foram pesquisados no livro "Storia delle Comunittà di Fietta e di Paderno).

ESCUDO DO MUNICÍPIO DE PADERNO

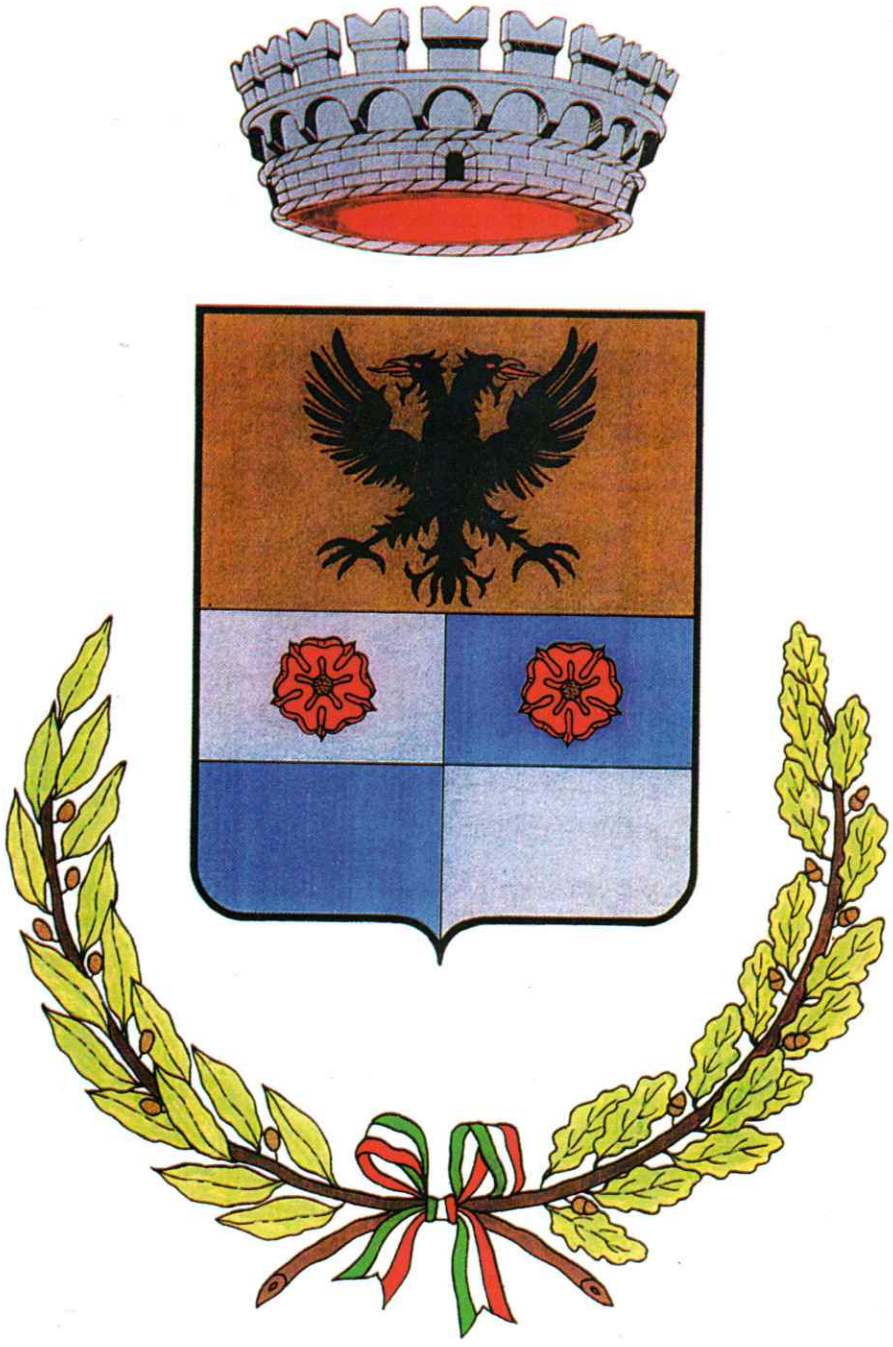

HISTÓRIA DE FIETTA E PADERNO DEL GRAPPA

Dois Comunes em um.

Um dos primeiros esclarecimentos para compreender a história deste comune é quanto a posição jurídica de Fietta e Paderno.

O atual comune de Paderno era, segundo o "quaderno del fuochi" (na época mediaval era uma unidade fiscal, mas no século XVI, indicava família) de 1314, dividida em cinco pequenos povoados:

Coi di Paderno (toponimo em que se indicava Paderno no século XIV); Fietta, Canil (antigo comune, hoje pequeno vilarejo nas proximidades de villa Fietta) ; Fara (de Fietta localiza-se nas proximidades da igreja de San Andrea e em Paderno, se diz Fara, nas proximidades da cidade de Fonte) e San Paolo.

No curso do século XIII, os limites se definiram melhor.Quase toda Farra se uniu a Paderno por um trecho da estrada Piovega, parte oriental de San Paolo, isto é la Cengia.

Já nos séculos sucessivos, os comunes são somente dois, ou seja Fietta e Paderno.Estes eram comunes autônomos, isto é, tinham orgãos legisladores próprios que se reuniam em Sabbion - Fietta e em Val Grossa - Paderno.

Fietta e Paderno tinham em comum a igreja, e os bens municipais. A Igreja de Paderno, encontrava-se isolada por uma ampla área municipal, no ponto de encontro dos limites de Paderno e Fietta.

O prado, ao lado da igreja, é chamado de campestrin, sede das assembléias o "vicinie" geral dos dois comunes. (vicinie eram assembléias populares as quais participavam uma pessoa por casa, do comune.).

Um acordo divisório foi definido com a transação de 1806, e então, as estradas se dividiram. Em 1808 Fietta é agregada a Crespano (cidade atual de Crespano del Grappa) e Paderno passa com Castelcucco até 1810, então com Possagno (cidade).

Em 1816, se reconstituiu então o comune de Paderno, mas Fietta reuniu-se a ele sòmente em 1816.

A legislação Austríaca extingue os velhos comunes autônomos, portanto desde 1816, existe somente um conselho comunal, com os direitos e as prerrogativas das comunidades.

Na época do domínio Austríaco, o comune se chamava Paderno

Fietta, como se vê nos timbres oficiais.

Com a unificação da Itália em 10-11-1867, muda o nome para Paderno D'Asolo (cidade próxima limite), e em 29-02-1920 é Paderno del Grappa.

Em 1630 houve uma grande peste nestes comunes. Há o registro de que o provedor MOROSIN, em 30-09-1630, enviou a prestação de contas de Paderno, escrita por Bassano, para o Doge de Veneza, informando a situação da peste. Nesta, conta que nas três casas de Paderno morreram 30 pessoas em um mês, e acabou com a sessentena, e que queimará todas as coisas das três casas em questão.

Um mês depois o mesmo Morosin narrou como bloqueou a peste, com a morte de 40 cabras consideradas infectadas e que ainda se encontravam no local.

Em 25-02-1695 ocorreu um grande terremoto onde faleceu um Morosin, o qual se tivesse acontecido uma hora antes, teria provocado a morte de centenas de vítimas, mas aconteceu que a maior parte da população já tinha se levantado. Neste terremoto 85% das casas sofreram algum tipo de destruição.

Antonio Morosin, que contava com 80 anos, falecera sobre as ruínas do terremoto.

Observação:

Em agosto de 2001, estive com minha esposa em Fietta e Paderno del Grappa. Foi um momento de grande emoção pisar o solo onde nasceu a família de meus bisavós. Visitei o cemitério onde se encontram os restos mortais de meus ancestrais. O cemitério é muito florido e as famílias colocam flores naturais toda semana, homenageando seus falecidos.

Nesta ocasião percorremos algumas ruas dessas duas cidades bem pequenas, visitamos a igreja e a praça em frente a Prefeitura, imaginando como teriam vivido nossos antepassados.

O autor e esposa em frente a Prefeitura de Paderno del Grappa.

Casas em Fietta (a maioria são centenárias).

IGREJA PAROQUIAL DA SANTÍSSIMA TRINDADE FIETTA

A construção iniciou em 1764, quando o bispo de Treviso Paolo F. Giuistianan, colocou a primeira pedra.

Foi consagrada pelo mesmo bispo em 1774. A nova cúria substituiu então todos os cargos à antiga igreja de Santo André, tornando-se paróquia somente em 1908.

Sobre a fachada leva incrustado um leão de São Marcos, em pedra de istria (região da croacia) que remonta ao século XV.

No seu interior conserva uma pala (um quadro emoldurado em alto relevo) datada de 1760, apresentando a Santíssima Trindade, atribuída à escola de Jacop Guarana, uma outra apresenta a Nossa Senhora do Rosário de 1782. O orgão concebido em 1880 é de Bazzani.

O grande teto com afrescos da Assunção da Virgem, é obra do pintor veneziano Sebastião Santi, datada de 1824.

O campanile (torre), do mesmo século, hospeda três sinos batizados com os nomes de Maria, Michele e Trindade.

Foi nesta Igreja que a família de Bernardo Morosin foi batizada e seu casamento abençoado.

HOMENAGENS

Entre os descendentes da família Morosin encontramos nomes de projeção nacional e internacional na área cultural.

São poetas, historiadores, escritores, pesquisadores, mestres e doutores.

Entre muitos destacamos os nomes de:

Professora Doutora Altiva Pilatti Balhana - bisneta de Bernardo.

Professora Doutora Margarida Davina Andreatta - bisneta de Bernardo.

Artista plástico Sérgio Rossetti Morosini - bisneto de Bernardo.

Professora Doutora Altiva Pilatti Balhana

É bisneta de Bernardo Morosin, neta de João Batista Pilatti e Angela Morosin.

Formou-se em Geografia e História pela Universidade Federal do Paraná em 1950.

Fez pós-graduação na Universidade de Firenze na Itália por dois anos.

Especializou-se em Civilization Française na Universidade de Paris.

Doutor em história da América pela Universidade Federal do Paraná.

Professor emérito outorgado pelo Conselho Universitário da UFP.

Frequentou 57 cursos de especialização.

É membro da Comissão Editorial da revista da Sociedade Brasileira de Pesquisa Histórica, São Paulo.

Consultora ad-hoc do Conselho Nacional de Desenvolvimento Científico e Tecnológico.

Compõe o Conselho Diretor da Sociedade Brasileira de Pesquisa Histórica.

Fez 36 viagens ao Exterior, de estudos e pesquisas.

Tem 140 trabalhos publicados.

É membro de 21 Sociedades científicas.

Esteve presente em 104 congressos no Brasil, Europa, Estados Unidos e América do Sul.

Dirigiu e orientou 21 projetos de pesquisas.

Proferiu 37 conferências e cursos.

Recebeu 11 dignidades acadêmicas entre medalhas, diplomas e títulos eméritos.

Professora Doutora Margarida Davina Andreatta

Bisneta de Bernardo Morosin, é bacharel em Geografia e História pela Pon-tifícia Universidade Católica do Paraná em 1956.

Fez pós-graduação na Universidade de São Paulo 1974-1979.

Doutor em Antropologia Social pela Faculdade de Filosofia, Letras e Ciências Humanas - Universidade de São Paulo (USP 1982).

Frequentou 15 cursos na área de Arqueologia Pré-histórica e Antropologia - 1957-1980.

Aprovada no concurso de Arqueólogo USP e nomeada para o cargo no Museu Paulista em 1973.

Coordenadora por 46 vezes de projetos e cursos de aperfeiçoamentos - habilitação e graduação em diferentes Estados - 1954-1974.

Docente credenciada no programa de pós-graduação (mestrado e doutorado) - Museu de Arqueologia e Etnologia - área interdepartamental: arqueologia histórica da Faculdade de Filosofia, Letras e Ciências Humanas da Universidade de São Paulo (1979-2001).

Participou 28 vezes de Pesquisa de campo, Arqueologia pré-histórica, no Paraná, Santa Catarina, São Paulo e Minas Gerais.

Trabalhou em escavações Arqueológicas em 85 sítios arqueológicos históricos e industriais, nos estados de São Paulo - Goiás - Piauí, Santa Catarina e Pará - 1976-2001.

No exterior estagiou de 1962 à 1965, Portugal, França e Espanha.

Publicou 36 trabalhos e proferiu 70 palestras.

Participou de 20 comissões examinadoras - USP e universidades particulares no Brasil.

Pertence a 9 Associações Arqueológicas no Brasil, França e Portugal.

Participou de 40 Congressos e reuniões científicas no Brasil e 6 no Exterior.

Organizou 50 exposições na área arqueológica histórica e industrial.

Hoje é diretora científica do núcleo de Arqueologia da Universidade Brás Cubas em Mogi das Cruzes, São Paulo.

FUNÇÕES ATUAIS: Arqueóloga - Pesquisadora - coordenador: Museu Paulista (Ipiranga) da USP e Núcleo de Arqueologia da Universidade Brás Cubas em Mogí das Cruzes - S. Paulo. Orientadora de 18 teses defendidas na USP, entre mestrado e doutorado.

Artista Plástico Sérgio Rossetti Morosini

Bisneto de Bernardo Morosin, vive na cidade de New York - USA.
É casado com Adèle Lau
Sérgio é artista plástico de renome internacional, bem como sua esposa Adèle Lau Rossetti.
As fotos dão uma mostra do competente trabalho deste casal.

Sergio Rossetti Morosini

Adèle Lau Rossetti

Os imigrantes viajavam de suas comunes até o Porto de embarque nestas jardineiras puchadas por dois cavalos.

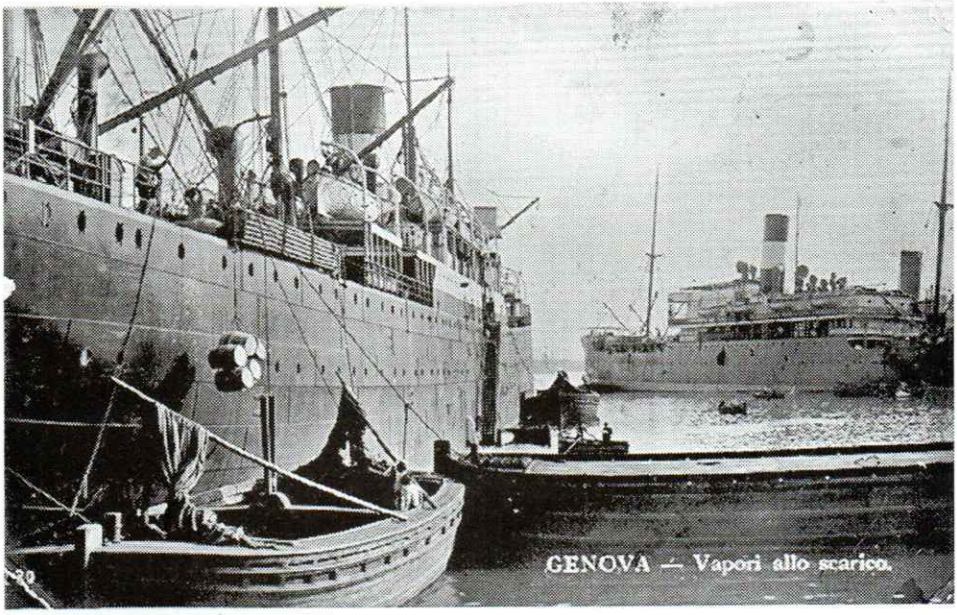

O porto de embarque de imigrantes era sempre em Gênova. Nesta fotografia aparecem os vapores partindo rumo a América.

Vista da cidade de Paderno del Grappa - ano 2000

Vista da comune de Fietta - ano 2000

A FAMÍLIA MOROSIN

Filhos de Bernardo e Tereza

Margarida (Margherita)

Josefina (Giuseppa)

Angela (Angela Pasqua)

José (Giuseppe)

Cesira (Cesira Maria)

Emílio (Gaetano Emílio)

Attilio (Atílio)

Este relógio era de uso pessoal de Bernardo que o trouxe da Itália. Em prata com 10 rubis internos.
Bernardo antes de falecer deu este relógio ao seu filho mais novo Attilio, e foi passando pelas gerações, estando hoje com Marcos Bodziak, trineto de Bernardo.

A fotografia é da rua Romualdo Baraúna em Curitiba-PR esquina com Av. Vicente Machado. A casa de Bernardo ficava no terreno onde aparece ao fundo a camioneta.

Rua João Kaviski, em Curitiba-PR, no final começava a chácara do Bernardo que se estendia até a Av. Vicente Machado como mostra a foto.

Casamento de Cesira Morosin e Paulo Nemetz (1905)

Casamento de Gaetano Emílio Morosin e Elizabete Darif (1908)

Casamento de Giuseppe Morosin e Concetta Gans (1909)

Bodas de Ouro de Atílio Morosin e Margarida Zonta (1967)

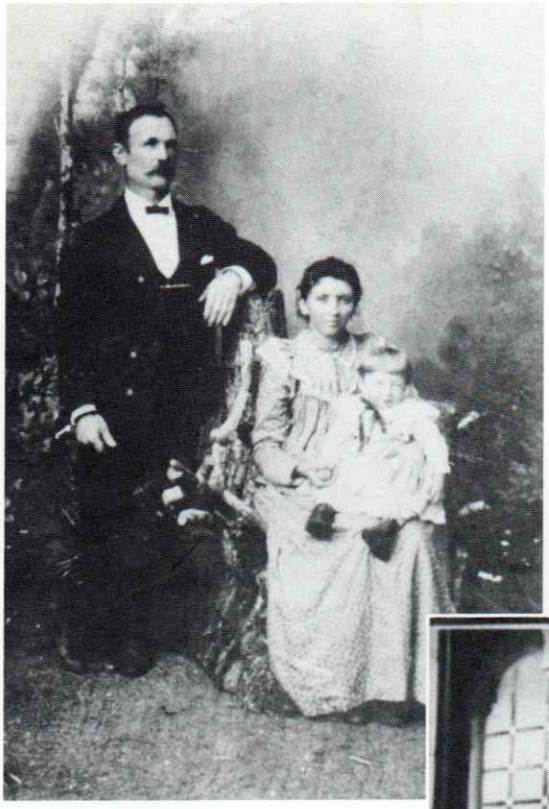

Angela Morosin, João Pilatti e a filha Cesira Catarina (1902)

Filhos de Cesira Morosin e Paulo Nemetz (Thereza, Bernardo e Maria Iracema)

Fábrica de barricas de propriedade de Paulo e Cesira Nemetz
Nesta fábrica trabalhavam vários membros desta família.
Fotografia tirada em 1932.

Residência em Ponta Grossa de Angela Morosin, esposa de João Pilatti.

CAPÍTULO II

DOCUMENTAÇÃO

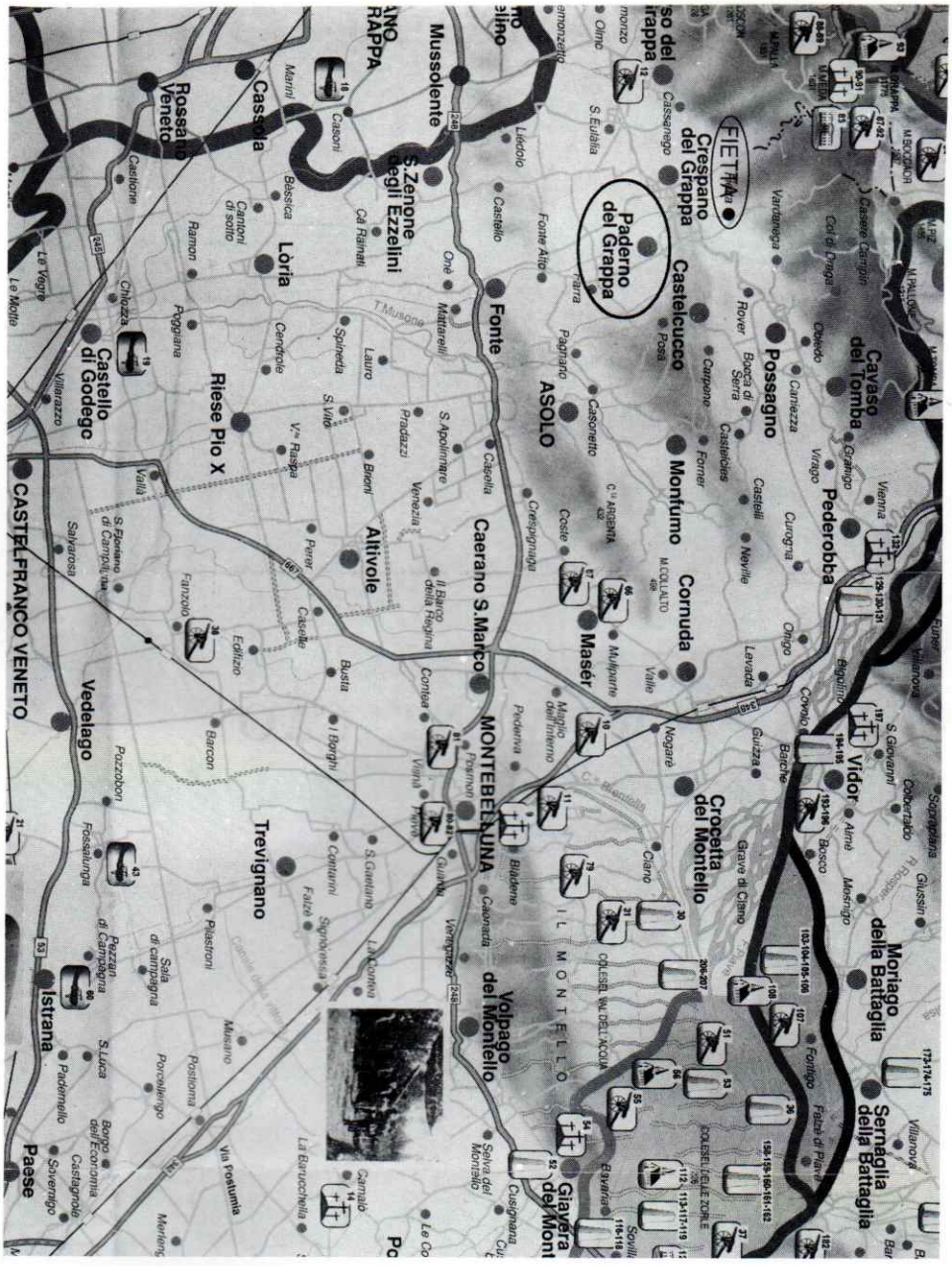

Mapa da região de Treviso na Itália, onde marcado em círculo aparece a cidade de Paderno del Grappa e a "Frazione", pequena localidade chamada FIETTA, de onde imigrou a família de Bernardo Morosin.

ÍNDICE DOS DOCUMENTOS DA FAMÍLIA MOROSIN

Pág.

1 - Registro do Matrimônio de **Francesco** Morosin e Angela Fuserin, em 18 Fevereiro de 1700. (il Giovedi Grasso, ou seja, quinta-feira santa).
"Francesco, fllho de Lorenzo Morosin di Vila di Fietta, e Angela filha de Vettor Fuserin de Fietta." *42*

2 - Registro de Nascimento de Lorenzo, filho de Francesco de Lorenzo Morosin e de Angela, em 13 Agosto de 1700. *43*

3 - Registro de Nascimento de **Michiele,** filho de Francesco Morosin "dalle fusere" e di Angela, em 07 Março de 1710.
Obs.: dalle fusere... Nome de uma rua onde a familia morava. Ainda hoje existe esta rua e existem moradores Morosin. *44*

4 - Registro de Nascimento de **Gaetano**, fllho de Michiele Morosin de Francesco e de Antonia filha de Giacomo Marangoni, de Crespano, em 05 Janeiro de 1748. *45*

5 - Registro de Morte de **Gaetano**, filho de Michiele Morosin, 07.12.1749. "Un Putino per nome Gaetano...". Um menino de nome Gaetano. *46*

6 - Registro de Nascimento de **Gaetano**, filho de Michiel Morosin de Francesco e de Antonia filha de Giacomo Marangoni,de Crespano, em 26 Fevereiro de 1750. *47*

7 - Registro de Morte de **Francesco** Morosin, em 19 Maio de 1751.
"Francesco Morosin fu Lorenzo in età di anni settanta cinque circa..." *48*

8 - Registro de Nascimento de **Gerolama**, filha de Gerolamo Andreatta e de Elena filha de Giacomo Velo, em 27 Abril de 1753. *49*

9 - Registro de Matrimônio de **Gaetano**, filho de Michiele Morosin, e de **Gerolama**, filha de Girolamo Andreatta, em 23 Novembro 1771. *50*

10 - Registro de morte de **Michiele** Morosin, filho de Francesco, "in età di anni 65 circa...", em 16 Setembro de 1775. *51*

11 - Registro de Nascimento de **Bernardo** Morosin, filho de Gaetano de Michiele, e de Gerolama de Girolamo Andreatta, em 16 Outubro 1777.
"Bernardo ed Angelo figl. legmo. e natle. di Gaetano...". Obs.: Embora o registro nada diz, mas está claro que Bernardo e Angelo são gemeos. *52*

12 - Registro de Morte de **Gaetano** Morosin, filho de Michiele e Antonia Marangoni, em 01 Janeiro de 1805 "In età di anni 57....." *53*

13 - Registro Matrimonio de Vicenzo Reginato filho de Marco, com Elisabetta Andreatta filha de Vettor/Vettore, pais de Marguerita Andreatta, em 13 Agosto de 1814. *54*

14 - Fotocópia da família Morosin que moravam na Rua "Contrada del Capitello nº 265, tirada do livro "Stato dell'Anime"" Parrocchia de Fietta, no período de 1825/1840:
- Lorenzo Morosin, filho de Gaetano Morosin e Girolama Andreatta.
- Angela Favretto, viuva de Bernardo Morosin filho Gaetano e Girolama.
- Gaetano Morosin, filho de Bernardo Morosin e Angela Favretto.
- Girolama Morosin, filha de Bernardo Morosin e Angela Favretto. *55*

15 - Registro de morte de Margherita Reginato e Angela Morosin (mãe e filha). *56*

16 - Fotocópia do registro "Stato d'anime" Parrocchia Fietta (Após ano 1840). *57*

Obs.: os documentos são fotocópias legítimas tiradas dos livros de Registros da Paróquia e autenticadas.

PARROCCHIA DELLA ANNUNCIAZIONE B.V.M. • PADERNO DEL GRAPPA

1700: adì 15 Agosto M:

Lorenzo figlio Leg.mo, et Nat.le di Francesco q. Lorenzo Moro, et di Angela
n.o 43 sua Leg.ma Consorte fu Battezzato da Me Ant.o Dona Cappellano,
tenuto da Domenico figlio di S. Giacomo Morosin dalle Fugere
di Fietta, nacque questa mattina nell'Alba, giorno di Venerdì;

PARROCCHIA DELLA ANNUNCIAZIONE B V M

1403 300 Adì 5 Gen.° 1748 M.

Giacomo figlio leg.mo e naturale di M.r Michiel Morosin
q.m Zuanne, e di D.na Ant.a sua leg.ma Consorte figlia del
q.m Giacomo Mavengone da Crespano fu battezzato da
me P. Dom.co Tessarin de licentia nato la notte
passata à ore nove. Patrino al Sacro Fonte fu
M.r Ant.o Basso q.m Valentin, e la Leva fu
D.na Catta moglie di Gio: Batta Tessari q.m Giacomo
Levatrice Dom.ca de Bortoli

PARROCCHIA DELLA ANNUNCIAZIONE B.V.M. PADERNO DEL GRAPPA

PARROCCHIA DELLA ANNUNCIAZIONE M.V.
PADERNO DEL GRAPPA

1548 { 160 Adì 7 Xbre 1749: 426

Un Putino per nome Gaetano figlio di q. Michiele Morosin
di q. Fran.co in età di anni due circa, volò al Cielo, le=
vato da me P. B. Beniam.o Corradini fu sepolto in questo
Cem.o di Paderno etc.

PARROCCHIA DELLA ANNUNCIAZIONE B.V.M.
PADERNO DEL GRAPPA

1555 36. Adì 26 Ott.e 1750 M.

Gaetano figlio legit.mo e nat.le di Michiel Morsin q. Franc.co e di Antonia figlia di Zangiacomo Marangoni di Crespano sua leg.ma consorte, nato jeri nel tramontar del sole, fu batt.o da me P. Salvador Morello Cap.o Pl.o fu tenuto alla Cresima e dal sacro Fonte da V. Bortolo Zusarin q. Giacomo. Levatrice Fioretta Toson d.ta Beghin.

ANNUNCIAZIONE

PARROCCHIA DELLA ANNUNCIAZIONE B.V.M. PADERNO DEL GRAPPA

16 32 Adì 19 maggio 1752

Francesco Morosin q.m Lorenzo in età di anni settanta= 109
cinque circa aggravato da grande male, e munito
delli santissimi Sacramenti, viatico e Bened.ne Papale
datoli da me P.e Vl. Nann.e Corradini, e assisto sempre
ad morte dal S. D. Dom.co Furlanini Mansionario passò
a meglior vita. Sepolto da me soprad.to (Parroco) nel
Cim.o di Paderno ...

PARROCCHIA DELLA ANNUNCIAZIONE B.V.M. PADERNO DEL GRAPPA

1774 Adì 27 Aprile 1785 A.

Gerolemo figlio legmo e natol di d.o Gerolamo An:
dreatta qm Gerol.o e di D.na Elena sua legma:
Cons.e figlia di d.o Giacomo Velo, nato in q.to gior
di Venerdì Festo di S. Liberale un'ora circ. Dito
mezo giorno, fu battezzato da me R.do B. Fran.co
Corradini Padrino al sacro Fonte D.o Giuseppe
Fosarino figlio di d.o Gasparo, Mad.na d.a Maria
moglie di d.o Gasparo Bosso q. Gerolamo,
Or.co Dom.co Dai Bortoli vel. q. Vettor.

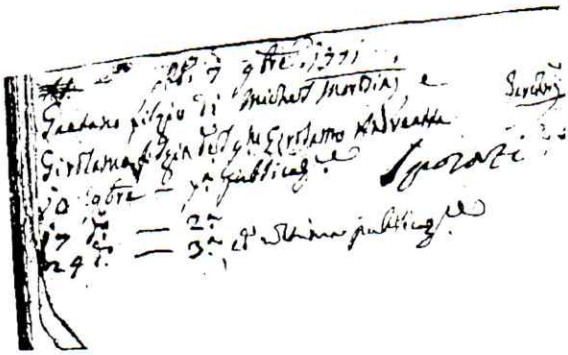

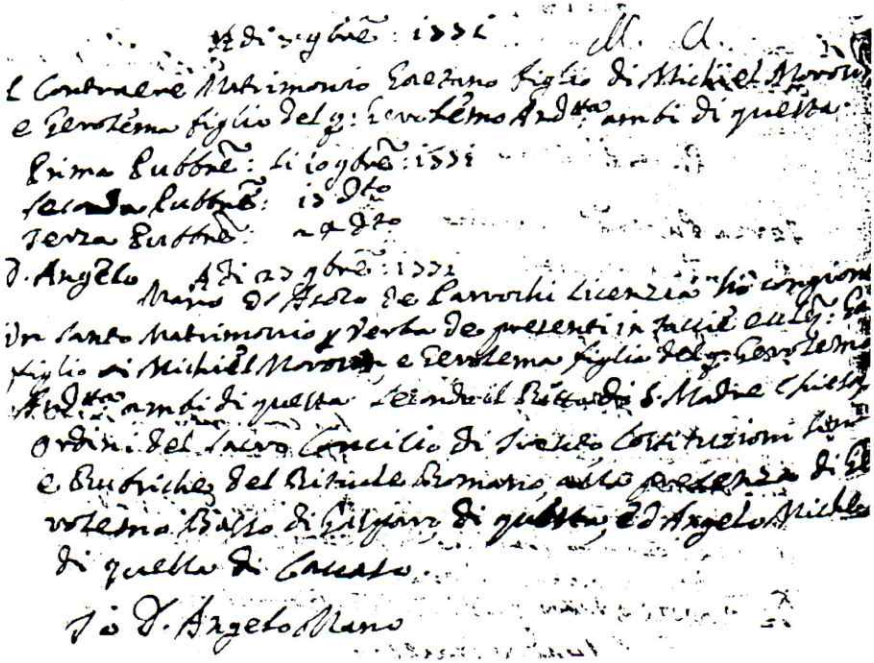

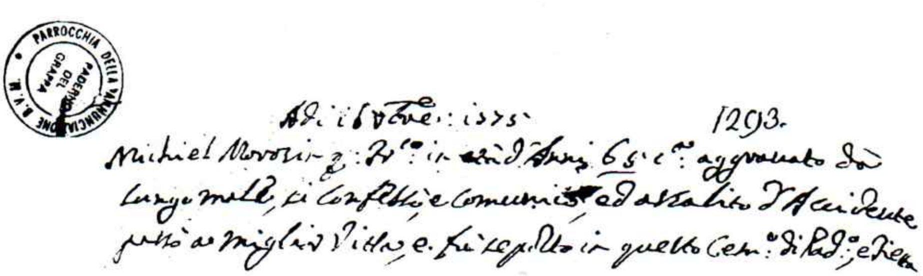

Adì 16 Ottobre 1775 1293.
Michiel Morosin q. Zuanne in età d'Anni 65 c.a aggravato da
lungo male, si confessò e comunicò ed assalito d'Accidente
passò a miglior vita, e fu sepolto in questo Cem.o di Pad.o e Zeta

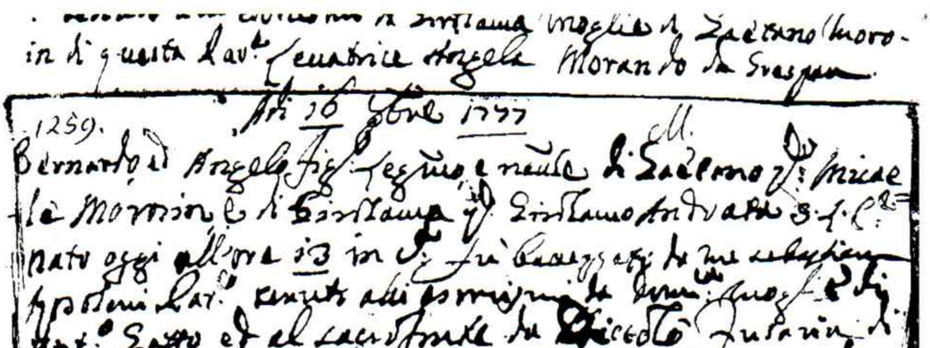

. [illegible] di Girolama moglie di Gaetano Moro-
in di questa lav.te Levatrice Angela Morando da Grespan.

Adì 16 7bre 1777

1259. M.

Bernardo di Angelo fig. legmo e naule di Gaetano q. Miche-
le Morosin e di Girolama q. Girolamo Andreatta s.l.c.
nato oggi all'ore 13 in C. fu battezzato da me [illegible]
[illegible] [illegible] [illegible]
Ant.o [illegible] ed al sacro fonte da [illegible]
angelo [illegible] Levatrice Angela Morando
da Grespan

17 8bre 1777 A.

260.

Antonio fig. legmo, e naule di Vettor di Niccolò Andreatta,
e di Angela di Giganni Moretto da Pagnan s.l.c. na-
[illegible]

1° Genaro 1851 M.

N. 1.

Oc[illegible] Morosini [illegible] d'anni 57 Co. attaccato da male inflammatorio nel petto, premunito delli SS. Sacramenti, bene=dizion Papale, Raccomandazione dell'anima, ed assistito sino nel morire dal Rev.do D. Ang.o Brevedello, spirò. Il di lui cadavere fu tumulato dal Rev.o Parroco nel'area della Comunità di Pietra cura di q.ta Parrocchia, a norma delle Sov.e prescrizioni, e con l'attestato del Sig. M. T. Danieli di Crespano ——

Si spedirà copia all'Uff.o di Sanità il dì [illegible].

PARROCCHIA DELLA ANNUNCIAZIONE B.V.M.
PADERNO DEL GRAPPA

PARROCCHIA DELLA ANNUNCIAZIONE B.V.M. PADERNO DEL GRAPPA

37.
103

Addì 15 Agosto 1814 — R. A.

Si vuole contraere matrimonio tra Vicenzo Reginato di Marco, ed Elisabetta Andreatta di Vettor ambidue nati, e dimoranti in questa Parrocchia. Seguirono in loro favore le tre canoniche pubblicazioni nelli festivi giorni 14=21=[illegible] corrente senza contraddizione alcuna.

Contrada del Capitello N.° 265 49

Morosin Lorenzo del fu Gaetano, e della fu Gir[illegible] Andreata nubile nato li — 29. 8bre 1784.

Favretto Angela del fu Giacomo, e della fu Benedetta Pa[illegible]vedova nata li — — 15. Mag.° 1781.

Morosin Gaetano del fu Bernardo, e de Angela Favretto nato li — — — 9. 7bre. 1809.

Morosin Girolama Idem nata li — — 2. 9bre 1807.

contrada N.° 265

Dalzoro Gio[illegible] del fu Silvestro, e della fu Maria nato a Salet —

Dalzotto [illegible] del fu Silvestro e della fu Maria nato — — 10. 9bre. 1802

10 febbrajo

#ro 3 Reginato Margherita dei furono Lorenzo e Elisabetta Andreatta, di anni circa [illegible] morì per idrope li 9 febb. 1872, ore 4 pom. munita di tutti i conforti religiosi e fu legalmente sepolta in [illegible]

19 d.o

#ro 4 Morgan (?) Angelo dei furono Gaetano e Margherita Reginato, morì li 18 febb. 1872, [illegible] per [illegible] munito dei religiosi conforti, meno la SS. Comunione [illegible] fu legalmente [illegible] in questo C.o

21 Marzo

#ro 5 Reginato Domenico [illegible] di [illegible] e [illegible] Giuditta, volò al cielo di 15 dì [illegible]

RUOLO D' ANIME
nella Curazia di Fietta.

	COGNOME del Capo di Famiglia e delle altre persone che ne fanno parte	NOME di ogni Individuo	Soprannome	NOME de' suoi Genitori	Giorno	Mese	Anno	Luogo	se Cresimato	se di Comunione	Giorno	Mese	Anno	Luogo	Giorno	Mese	
					della Nascita						del Matrimonio				della		
+	Morosin	Lorenzo	Da Ghetiani	Gaetano e Giovanna Sindacati	29	Ottobre	1784	Fietta	Ca	Com					21	Febbrajo	
+	Iavello	Angela		Giovanni e Benedetta Fiorentini	15	Maggio	1781	Pagnano	Ca	Com					19	Aprile	
+	Morosin	Gaetano	[illegible]	Bernardo e Angela Fiorentini	9	Settembre	1809	Fietta	Ca	Com	20	Aprile	1844	Paderno	2	[illegible]	
	Reginato	Margherita		Lorenzo e Elisabetta Sindacati	19	Giugno	1819	Paderno	Ca	Com	10 13	Aprile Settembre	1845 [illegible]	Paderno [illegible]			
	Morosin	Angela		Gaetano e Margherita Reginato	12	Maggio	1844	Fietta									
	Morosin	Bernardo		Gaetano e Margherita Reginato	14	Giugno	[illegible]	id.									
+	Morosin	Maria Elisabetta		Gaetano e Margherita Reginato	16	Marzo	1853	id.							24	Aprile	
	[illegible]	[illegible]	[illegible]	[illegible]	[illegible]	[illegible]	[illegible]	[illegible]	[illegible]	[illegible]	[illegible]	[illegible]	[illegible]	[illegible]			

DIOCESI DI TREVISO

Parrocchia di Fietta
Comune di Paderno d. Grappa (Prov. Treviso)

COPIA INTEGRALE

ESTRATTA DAL REGISTRO DEGLI ATTI DI BATTESIMO

dell'anno 1809 fog. 31

Atto N. — Il 9 Novembre 1809

Gaetano

figlio di Bernardo Morosin e di Angela Favaretto

uniti in S. Matrimonio a ... il ...

nacque il 9 Novembre 1809 a Fietta alle ore 20,00

e oggi fu battezzato da Prevedello Antonio curato

essendo Madrina Angela figlia del fu Gaspare Viola moglie di Antonio Furlan

f.to Prevedello Antonio curato

ANNOTAZIONI: Cresimat ... a ... il ...

Unit. in S. Matrimonio a ... il ...

con ...

(1) ...

Copia conforme all'atto originale rilasciata per uso (2) civile

Dall'Ufficio Parrocchiale suddetto, li 11 - 03 - 2001

(L. S)

IL PARROCO (3)

d. Giovanni Perazzon

Visto si dichiara autografa la presente firma.

Dalla Curia Vescovile
di TREVISO

IL CANCELLIERE VESCOVILE

Tassa L. ...

(1) Annotazione di legittimazione adozione o affiliazione fatta a seguito di decreto della Curia. (2) Ecclesiastico o Civile, acconsentito dalla legge. (3) Chi non fosse Parroco premetta un « Per » e dopo la firma aggiunga il proprio titolo: Vicario Adiutor, Cappellano ecc.

Certidão de nascimento e batismo de Gaetano Morosin, pai de Bernardo.

UFFICIO PARROCCHIALE
31010 PADERNO DEL GRAPPA (TV)
TEL. (0423) 53.390

Dai registri di questo Archivio Parrocchiale risulta che

Morosin Gaetano figlio di Morosin Bernardo e di Favrotto Angela
n. il 09/09/ 1810 a Fietta di Paderno,
il 30/ 04/ 1845 sposò

Reginato Margherita figlia di Vincenzo e di Andretta Elisabetta
n. il 19/06/1819 a Fietta di Paderno.

Testomoni: Reginato Marco e Colombana Luigi.
celebrato da don Luigi Stalda.
In fede: don Angelo Santinon Parroco.

PARROCCHIA DELLA ANNUNCIAZIONE B.V.M. PADERNO DEL GRAPPA

don Angelo Santinon

Certidão de casamento de Gaetano e Marguerita Reginato (pais de Bernardo).

DIOCESI DI TREVISO

Provincia di Treviso

Chiesa Parrocchiale di Fietta di Paderno del Grappa

ESTRATTO D'ATTO di (1) Morte

dal Volume dei Registri Parrocchiali di (1) Morte

esistenti in questo Archivio. Anno 1854 *Atto N.* 13

» Morosin Gaetano (Barel) fu Bernardo
» e di Angela Favaretto morì il 2 marzo 1854
» alle ore 15,30 di anni 45 per pluro
» pneumonide, munito di tutti i conforti della
» S.S. Religione e dell'assistenza in morte. Questa
» sera fu sepolto in questo cimitero colla
» assistenza di me d. Giuseppe Giacchetti
» Curato.
»

In fede di che ecc.

In carta libera per uso (2) Civile

Dall'Ufficio Parrocchiale suddetto, il 11-03-2001 ~~19~~

(L. S.)

(3) **IL PARROCO**

d. Giovanni Lavezzon

Visto si dichiara autografa la presente firma.

Dalla Curia Vescovile di Treviso

IL CANCELLIERE VESCOVILE

(1) « Cresima; Matrimonio; Morte » — (2) *Ecclesiastico* oppure *Acconsentito dalla legge* — (3) Chi non fosse parroco premetta un « Per » e dopo la firma aggiunga il proprio titolo (Cappellano, Curato, ecc.).

Certidão de morte de Gaetano Morosin.

DIOCESI DI TREVISO

Parrocchia di Paderno del Grappa

Comune di Paderno del Grappa (Prov. TV)

COPIA INTEGRALE

ESTRATTA DAL REGISTRO DEGLI ATTI DI BATTESIMO

dell' anno ~~19~~ 1819

Atto N. ..... Il 14 Giugno 1814

Reginato Clemenza Margherita

figli.. di Vincenzo di Marco e di Elisabetta Andreazza

uniti in S. Matrimonio a Paderno del Grappa il 5-10-1810

nacque il 14 Giugno 1814 a Paderno del Grappa alle ore 03

e oggi fu battezzat.. da Arc. Bonaventura Velo

essendo padrin.. Maddalena Andreazza

f.to Bonaventura Velo

ANNOTAZIONI: Cresimat.. a ..... il .....

Unit.. in S. Matrimonio a ..... il .....

con .....

(1) .....

.....

Copia conforme all'atto originale rilasciata per uso (2) .....

Dall' Ufficio Parrocchiale suddetto, li 14 Marzo 2001

PARROCCHIA DELLA ANNUNCIAZIONE B.V.M. PADERNO DEL GRAPPA (TV)

IL PARROCO (3)

Visto si dichiara autografa la presente firma.

Dalla Curia Vescovile
di TREVISO

IL CANCELLIERE VESCOVILE

Tassa L. .....

(1) Annotazione di legittimazione adozione o affiliazione fatta a seguito di decreto della Curia. (2) Ecclesiastico o Civile, acconsentito dalla legge. (3) Chi non fosse Parroco premetta un « Per » e dopo la firma aggiunga il proprio titolo: Vicario Adiutor, Cappellano ecc.

Registro de Nascimento e Batismo de Marguerita Reginato (mãe de Bernardo)

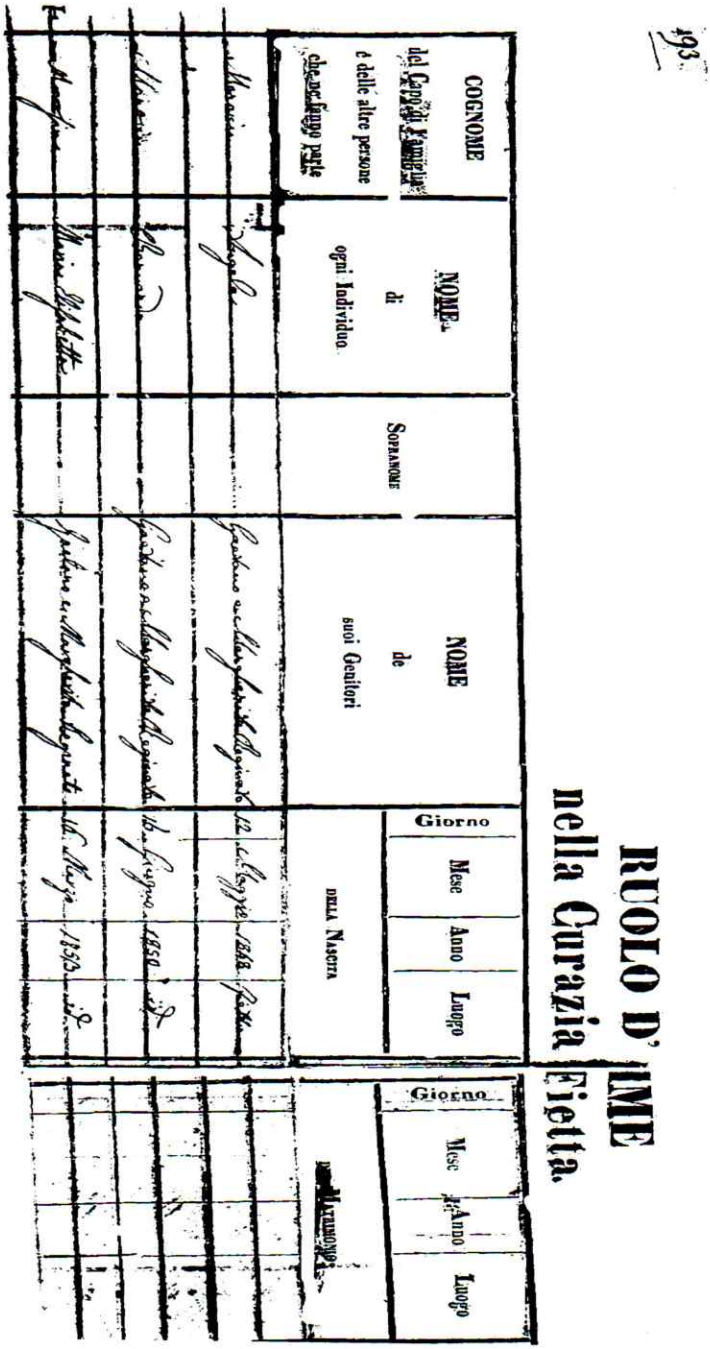

Fotocópia do livro de censo da Paróquia, ano 1850, onde consta o nascimento de Bernardo e suas duas irmãs.

DIOCESI DI TREVISO

Parrocchia di Fietta

Comune di Paderno d. Grappa (Prov. Treviso)

COPIA INTEGRALE

ESTRATTA DAL REGISTRO DEGLI ATTI DI BATTESIMO

dell'anno 1850

Atto N. ..... Il 16 giugno 1850

Bernardo Morosin

figlio di Gaetano del fu Bernardo e di Margherita Reginato

uniti in S. Matrimonio a — il 16 giugno 1850

nacque il 16 giugno 1850 a Fietta alle ore 2 antim.

e oggi fu battezzato da d. Antonio Canova Curato

essendo Madrina Maria Orsolina del fu Antonio Moglie di Placido Prevedello.

f.to d. Antonio Canova

ANNOTAZIONI: Cresimat... a — il .....

Unit... in S. Matrimonio a — il .....

con .....

(1) .....

Copia conforme all'atto originale rilasciata per uso (2) Civile

Dall'Ufficio Parrocchiale suddetto, li 11-03-2001

(L. S)

IL PARROCO (3)

d. Gianni Lorezzon

Visto si dichiara autografa la presente firma.

Dalla Curia Vescovile
di TREVISO

IL CANCELLIERE VESCOVILE

Tassa L. .....

(1) Annotazione di legittimazione adozione o affiliazione fatta a seguito di decreto della Curia. (2) Ecclesiastico o Civile, acconsentito dalla legge. (3) Chi non fosse Parroco premetta un « Per » e dopo la firma aggiunga il proprio titolo: Vicario Adiutor, Cappellano ecc.

Registro de nascimento e batismo de Bernardo Morosin.

DIOCESI DI TREVISO

Parrocchia di Fietta

Comune di Paderno d. Piave (Prov. Treviso)

COPIA INTEGRALE

ESTRATTA DAL REGISTRO DEGLI ATTI DI BATTESIMO

dell'anno ~~19~~ 1852

Atto N. ..... li 17 dicembre 1852

Ziliotto Teresa

figli~~a~~ di Giuseppe del fu Bortolo e di Antonia Andreatta

uniti in S. Matrimonio a — il —

nacque il 17 dicembre 1852 a Fietta alle ore 7 antim.

e oggi fu **battezzat~~a~~** da d. Antonio Canova

essendo Madrin~~a~~ Maria Teresa Rizzarolo moglie di Maria Andreatta.

f.to .....

ANNOTAZIONI: **Cresimat~~a~~** a ..... il .....

Unit~~a~~ in **S. Matrimonio** a ..... il .....

con .....

(1) .....

Copia conforme all'atto originale rilasciata per uso (2) Civile

Dall'Ufficio Parrocchiale suddetto, li 11-03-2001 19~~..~~

(L. S)

IL PARROCO (3)

Visto si dichiara autografa la presente firma.

Dalla Curia Vescovile
di TREVISO

IL CANCELLIERE VESCOVILE

Tassa L. .....

(1) Annotazione di legittimazione adozione o affiliazione fatta a seguito di decreto della Curia. (2) Ecclesiastico o Civile, acconsentito dalla legge. (3) Chi non fosse Parroco premetta un « Per » e dopo la firma aggiunga il proprio titolo: Vicario Adiutor, Cappellano ecc.

TET

Registro de nascimento e batismo de Tereza Ziliotto

UFFICIO PARROCCHIALE
31010 PADERNO DEL GRAPPA (TV)
TEL. (0423) 53.390

Dai registri di questo Archivio Parrocchiale risulta ch

Morosin Bernardo di Gaetano e di Reginato Margherita
n. a Fietta di Paderno il 16/06/1850
il 19/02/1873
sposò Ziliotto Teresa di Giuseppe e di Andreatta Antonia,
n. a Fietta di Paderno il 17/10/1852

testimoni: Dalla Zanna Valentino e Reginato Giovanni.
celebrata da don Luigi Bernardi.

In fede: don Angelo Santinon Parroco.

PARROCCHIA DELLA ANNUNCIAZIONE B.V.M. PADERNO DEL GRAPPA

Registro de casamento no religioso de Bernardo e Teresa.

COMUNE DI PADERNO DEL GRAPPA
Provincia di Treviso

UFFICIO DELLO STATO CIVILE

CERTIFICATO DI MATRIMONIO

L'UFFICIALE DELLO STATO CIVILE

CERTIFICA

che dai registri di matrimonio dell'anno 1883, al progressivo N. 8, Parte I, Serie = risulta

che:

il giorno QUATTORDICI del mese di MARZO dell'anno MILLEOTTOCENTOSETTATATRE
hanno contratto matrimonio in PADERNO DEL GRAPPA (TV)

1. MOROSIN BERNARDO

Di anni ventidue e mezzo

Domiciliato in questo Comune

2. ZILIOTTO TERESA

Di anni venti

Domiciliata in questo Comune

Rilasciato in esenzione dell'imposta di bollo ai sensi della legge 29.12.1990, n. 405.

Paderno del Grappa, li' 19 marzo 2001

L'UFFICIALE DELLO STATO CIVILE
IL FUNZIONARIO INCARICATO

Registro de casamento no civil de Bernardo e Teresa.

COMUNE DI PADERNO DEL GRAPPA
Provincia di Treviso

UFFICIO DELLO STATO CIVILE

CERTIFICATO DI NASCITA

L'UFFICIALE DELLO STATO CIVILE

CERTIFICA

che dai registri di nascita dell'anno **1873** , Parte I, Serie -, al progressivo N. **81** risulta che:

MOROSIN MARGHERITA ANGELA

è nato nel Comune **PADERNO DEL GRAPPA (TV)**

il giorno **SEI** del mese di **NOVEMBRE**
dell'anno **MILLEOTTOCENTOSETTANTATRE**

paternità: Bernardo
maternità: Ziliotto Teresa

Rilasciato in esenzione dell'imposta di bollo ai sensi della legge 29.12.1990, n. 405.

Paderno del Grappa, li' 19 marzo 2001

L'UFFICIALE DELLO STATO CIVILE
IL FUNZIONARIO INCARICATO
Pegoraro Francesca

Certidão de nascimento de Marguerita Angela Morosin, filha de Bernardo e Teresa.

COMUNE DI PADERNO DEL GRAPPA
Provincia di Treviso

UFFICIO DELLO STATO CIVILE

CERTIFICATO DI NASCITA

L'UFFICIALE DELLO STATO CIVILE

CERTIFICA

che dai registri di nascita dell'anno **1875** , Parte I, Serie -, al progressivo N. **38** risulta che:

MOROSIN GIUSEPPA ANTONIA

è nato nel Comune **PADERNO DEL GRAPPA (TV)**

il giorno **14** del mese di **MAGGIO**
dell'anno **MILLEOTTOCENTOSETTANTACINQUE**

paternità: Bernardo
maternità: Ziliotto Teresa

Rilasciato in esenzione dell'imposta di bollo ai sensi della legge 29.12.1990, n. 405.

Paderno del Grappa, li' 19 marzo 2001

L'UFFICIALE DELLO STATO CIVILE
IL FUNZIONARIO INCARICATO
Pagnotto Francesca

Certidão de nascimento de Giuseppa Antonia Morosin, filha de Bernardo e Teresa.

COMUNE DI PADERNO DEL GRAPPA
Provincia di Treviso

UFFICIO DELLO STATO CIVILLE

CERTIFICATO DI NASCITA

L'UFFICIALE DELLO STATO CIVILE

CERTIFICA

che dai registri di nascita dell'anno 1877 , Parte I, Serie -, al progressivo N. 27 risulta che:

MOROSIN ANGELA

è nato nel Comune **PADERNO DEL GRAPPA (TV)**

il giorno **OTTO** del mese di **APRILE**
dell'anno **MILLEOTTOCENTOSETTANTASETTE**

paternità: Bernardo
maternità: Ziliotto Teresa

Rilasciato in esenzione dell'imposta di bollo ai sensi della legge 29.12.1990, n. 405.

Paderno del Grappa, li' 19 marzo 2001

L'UFFICIALE DELLO STATO CIVILE
IL FUNZIONARIO INCARICATO
Pagnotto Francesca

Certidão de nascimento de Angela Morosin, filha de Bernardo e Teresa. Minha avó.

COMUNE DI PADERNO DEL GRAPPA
Provincia di Treviso

UFFICIO DELLO STATO CIVILE

CERTIFICATO DI NASCITA

L'UFFICIALE DELLO STATO CIVILE

CERTIFICA

che dai registri di nascita dell'anno **1879** , Parte I, Serie -, al progressivo N. **72** risulta che:

MOROSIN MARIA

è nato nel Comune **PADERNO DEL GRAPPA (TV)**

il giorno **QUINDICI** del mese di **AGOSTO**
dell'anno **MILLEOTTOCENTOSETTANTANOVE**

paternità: Bernardo
maternità: Ziliotto Teresa

Rilasciato in esenzione dell'imposta di bollo ai sensi della legge 29.12.1990, n. 405.

Paderno del Grappa, li' 19 marzo 2001

L'UFFICIALE DELLO STATO CIVILE
IL FUNZIONARIO INCARICATO
Pedrinotto Francesca

Certidão de nascimento de Maria Morosin, filha de Bernardo e Teresa.

COMUNE DI PADERNO DEL GRAPPA
Provincia di Treviso

UFFICIO DELLO STATO CIVILE

CERTIFICATO DI NASCITA

L'UFFICIALE DELLO STATO CIVILE

CERTIFICA

che dai registri di nascita dell'anno **1881** , Parte I, Serie -, al progressivo N. **59** risulta che:

MOROSIN CESIRA MARIA

è nato nel Comune **PADERNO DEL GRAPPA (TV)**

il giorno **SEI** del mese di **AGOSTO**
dell'anno **MILLEOTTOCENTOTTANTUNO**

paternità: Bernardo
maternità: Ziliotto Teresa

Rilasciato in esenzione dell'imposta di bollo ai sensi della legge 29.12.1990, n. 405.

Paderno del Grappa, li' 19 marzo 2001

L'UFFICIALE DELLO STATO CIVILE
Pagliarotto Francesca

Certidão de nascimento de Cesira Maria Morosin, filha de Bernardo e Teresa.

COMUNE DI PADERNO DEL GRAPPA
Provincia di Treviso

UFFICIO DELLO STATO CIVILE

CERTIFICATO DI NASCITA

L'UFFICIALE DELLO STATO CIVILE

CERTIFICA

che dai registri di nascita dell'anno 1883 , Parte I, Serie -, al progressivo N. 62 risulta che:

MOROSIN GAETANO EMILIO

è nato nel Comune **PADERNO DEL GRAPPA (TV)**

il giorno **QUATTRO** del mese di **AGOSTO**
dell'anno **MILLEOTTOCENTOTTANTATRE**

paternità: Bernardo
maternità: Ziliotto Teresa

Rilasciato in esenzione dell'imposta di bollo ai sensi della legge 29.12.1990, n. 405.

Paderno del Grappa, li' 19 marzo 2001

L'UFFICIALE DELLO STATO CIVILE
IL FUNZIONARIO INCARICATO
Pagnotto Francesca

Certidão de nascimento de Gaetano Emílio Morosin, filho de Bernardo e Tereza.

COMUNE DI PADERNO DEL GRAPPA
Provincia di Treviso

UFFICIO DELLO STATO CIVILLE

CERTIFICATO DI NASCITA

L'UFFICIALE DELLO STATO CIVILE

CERTIFICA

che dai registri di nascita dell'anno **1885** , Parte I, Serie -, al progressivo N. **31** risulta che:

MOROSIN GIUSEPPE

è nato nel Comune **PADERNO DEL GRAPPA (TV)**

il giorno **VENTIDUE** del mese di **MAGGIO**
dell'anno **MILLEOTTOCENTOTTANTACINQUE**

paternità: Bernardo
maternità: Ziliotto Teresa

Rilasciato in esenzione dell'imposta di bollo ai sensi della legge 29.12.1990, n. 405.

Paderno del Grappa, li' 19 marzo 2001

L'UFFICIALE DELLO STATO CIVILE
IL FUNZIONARIO INCARICATO
Pagliotto Francesca

Certidão de nascimento de Giuseppe Morosin, filho de Bernardo e Tereza.

Parrocchia della SS. Trinità
Fietta del Grappa
Diocesi di Treviso -Italia-

OGGETTO: Atti di Nascita/Battesimo della Famiglia Morosin – Ziliotto

Atti di Nascita/Battesimo dei genitori

⇒ Morosin Bernardo 16.06.1850
⇒ Ziliotto Teresa 17.12.1852

Atti di Nascita/Battesimo dei figli

⇒ Margherita Angela 06.11.1873
⇒ Giuseppina Antonia 16.05.1875
⇒ Angela Pasqua 09.04.1877
⇒ Maria 16.08.1879
⇒ Cesira Maria 16.08.1881
⇒ Gaetano Emilio 03.08.1883
⇒ Giuseppe 22.05.1885

Si dichiara che le fotocopie
qui riportate sono autentiche -
28 gennaio 2001.
Il parroco
A. Giovanni Ravazzon

Documento da Paróquia da Santíssima Trindade, onde consta a relação de toda a família Morosini

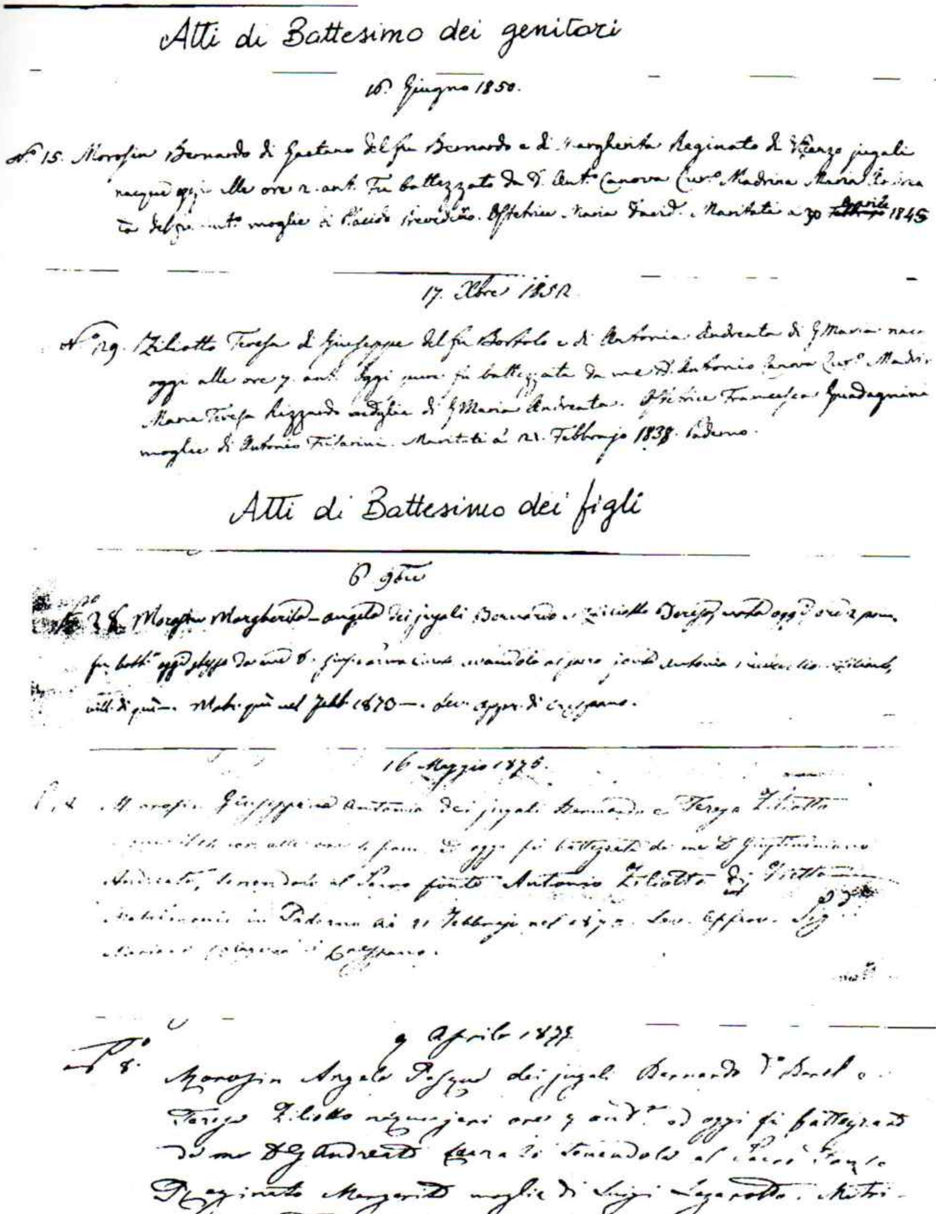

Atti di Battesimo dei genitori

16 Giugno 1850.

N.° 15. Morosin Bernardo di Gaetano del fu Bernardo e di Margherita Reginato di Lorenzo jugali nacque oggi alle ore 2 ant. Fu battezzato da D. Ant.° Canova Cur.° Madrina Maria Teresa del fu [illegible] moglie di Placido Trevisan. Ostetrica Maria [illegible]. Maritati a 30 Aprile 1845

17 Xbre 1852

N.° 29. Ziliotto Teresa di Giuseppe del fu Bortolo e di Antonia Andreata di G. Maria nacque oggi alle ore 7 ant. Oggi pure fu battezzata da me D. Antonio Canova Cur.° Madrina Maria Teresa Rizzardo vedova di G. Maria Andreata. Ostetrica Francesca Guadagnini moglie di Antonio Filarini. Maritati ai 22 Febbraio 1838. Paderno.

Atti di Battesimo dei figli

6 9bre

N.° 28 Morosin Margherita-Angela dei jugali Bernardo e Ziliotto Teresa nata oggi ore 2 pom. [illegible]

16 Maggio 1875.

[illegible] Morosin Giuseppina Antonia dei jugali Bernardo e Teresa Ziliotto [illegible] Andreata, tenendolo al Sacro fonte Antonio Ziliotto [illegible] Paderno ai 11 Febbraio nel 1872. [illegible]

9 Aprile 1877

N.° 8. Morosin Angela [illegible] dei jugali Bernardo [illegible] e Teresa Ziliotto [illegible] oggi fu battezzata da me D. G. Andreata [illegible] Reginato Margarita moglie di Luigi [illegible]. Matrimonio in [illegible] nel 1873 [illegible] Trevisan Sig. Francesca

Fotocópia dos registros de Batismo de toda a família de Bernardo e Tereza na Itália.

18 agosto 1879.

N.ro 30. Moro fu Maria di Bernardo e di Ziliotto Tuesa jugali [illegible] nata il
giorno 16 [illegible] agosto ore [illegible] ant. oggi fu battizzata da me
morì li [illegible] D. Giovanni Trevisello tenendola al S. Fonte [illegible] Giovanni
28 [illegible] 1880 [illegible]. Maritati in Pirano in Febbrajo del 1873 (Villanuova)
Lev. opp. Jasanni Francesca.

8 Agosto 1881.

N.ro [illegible] Moro fu Cesira Maria dei jugali Bernardo di Bacel
e di Ziliotto Tuesa nata il giorno 6 [illegible] di questo mese
ore 6 [illegible] ant. fu oggi battezzata da me D. Giovanni Trevisello
tenendola al S. Fonte Ziliotto Margherita. Lev. opp. [illegible] Maria
di Pirano. Maritati in Pirano nel Febbrajo dell'an. 1873 (Villanuova).

[illegible] agosto 1883.

N.ro [illegible] Moro fu Gaetano Emilio dei coniugi Bernardo di Bacel
e Ziliotto Tuesa nato il giorno 5 [illegible] questo mese [illegible]
oggi battizzato da D. Pietro Marcellini tenendolo al S. Fonte
Andreatta Giustina fu Andrea. Maritati qui in Marzo
dell'an. 1873. Lev. opp. Reginato Maria di [illegible]

23 Maggio 1885 [illegible]

N.o 9. Moro fu Giuseppe dei coniugi Bernardo e Ziliotto Tuesa nat.
jeri ore 12 [illegible] ant. fu oggi battizzato dal sottoscritto tenendo
il S. Fonte Andreatta Giustina fu Andrea. Maritati qui in Marzo nell'an.
1873. Lev. opp. Reginato Maria di Pessagno.
D. Giovanni Trevisello.

29 Dicembre 1880.

N.ro 19. Moro fu Maria dei coniugi Bernardo fu Gaetano e Ziliotto Tuesa
fu Giuseppe nata il giorno 16 ~~[illegible] Agosto~~ 1874 (Villanuova) [illegible]
volò al cielo ore 3 [illegible] pom. Oggi fu legalmente sepolta in questo cimitero
D. Giovanni Trevisello.

Finis.

NOTA EXPLICATIVA:

Bernardo e Tereza tiveram mais dois filhos no Brasil:

Francisco, nascido em 19-09-1889

Atílio, nascido em 27-09-1894

Eles aparecem no Capítulo III Genealogia.

-1888

Nº de ordem	Nº de familia	Nomes	Idade	Naci. e Lid.	Estado	Religião	Procedencia	Destino	Hospedaria Entrada Dia	Hospedaria Entrada Mez	Hospedaria Sahida Dia	Hospedaria Sahida Mez	Enfermaria Entrada Dia	Enfermaria Entrada Mez	Enfermaria Sahida Dia	Enfermaria Sahida Mez	Observações.
221		Maccagnan Giuseppe	9	Italiano		C	Rio de Janeiro	Pª Faria	27	Março	5	Abril					Foram alimentados pelo Sr.
222		" Antonio	6	"		"	"	"	27	"	5	"					Lino Guimarães nom
223		" Pasquá	4	"		"	"	"	27	"	5	"					Faria por 8 dias
224		" Giovanna	2	"		"	"	"	27	"	5	"					
225		" Rosa	10 mezes	"		"	"	"	8	Abril	16	"					
226		Tonetti Francisco	34	"	S	"	"	Curityba	8	"	21	"					
227		Morosin Bernardo	38	"	C	"	"	Curityba	8	"	21	"					
228		Theresa	40	"	"	"	"	"	8	"	21	"					
229		Margarida	14	"		"	"	"	8	"	21	"					
230		Giuseppa	13	"		"	"	"	8	"	21	"					
231		Angela	12	"		"	"	"	8	"	21	"					
232		Cesira	7	"		"	"	"	8	"	21	"					
233		Gaetano	5	"		"	"	"	8	"	16	"					
234		Giuseppe	3	"		"	"	"	8	"	16	"					
235		Dal Sin Domenico	55	"	C	"	"	Paiva	8	"	16	"					
236		Elena	45	"	"	"	"	"	8	"	16	"					
237		Adriana	18	"	S	"	"	"	8	"	16	"					

Cópia do livro de registro de entrada de imigrantes no Porto de Paranaguá em 08-04-1888, onde consta a chegada de Bernardo e sua família.

- Alguns dados biográficos de BERNARDO MOROSIN

Natural da Itália, onde nasceu a 19 de julho de 1850, em companhia de seus pais veio ao Brasil, havendo falecido em Curitiba, a 3 de fevereiro de 1929, portanto com a avançada idade de 79 anos.

Foi casado com D. Teresa Morosin, de cjo consórcio teve os seguintes filhos: Pierina, Margarida, Angelina, Josefina, Emílio, José, Cesira e Marcilho.

Lavrador de profissão, trouxe da Itália novas técnicas agrícolas, quer no cultivo de hortaliças e quer no trato e aprimoramento de vinhedos. O vinho que obtinha era sempre de ótima qualidade; era técnico em lacticínios, cuidando sempre com capricho os estábulos das "vacas leiteiras" e com esfôrço e sacrifício para fornecer leite aos moradores da Cidade por muitos anos.

Foi bom pai, sempre colaborando com a família, dando sempre o seu apoio aos parentes e amigos em quem depositava sua confiança. Cristão fervoroso sempre colaborou nas obras da Igreja do Seminário.

Justa, pois, a homenagem que o povo da Campina do Siqueira pretende prestar ao extinto.

JOÃO BATISTA ALBERTO GNOATO - Vereador

Documento biográfico de Bernardo Morosin encaminhado pelo vereador João Gnoato, junto com o projeto de lei pedindo denominação de rua para Bernardo, pelos relevantes serviços comunitários prestados, a pedido da comunidade de Campina do Siqueira, em 21-08-1973.

PREFEITURA MUNICIPAL DE CURITIBA

Lei N.º 4.705

Data: 13 de dezembro de 1973.

"Denomina de BERNARDO MOROSIN, uma via pública da Capital."

A Câmara Municipal de Curitiba, Capital do Estado do Paraná, decretou e eu, Prefeito Municipal sanciono a seguinte lei:

Art. 1º Fica o Chefe do Poder Executivo autorizado a dar a denominação de "BERNARDO MOROSIN" a via pública da Capital, ainda sem denominação.

Art. 2º Esta lei entrará em vigor na data de sua publicação, revogadas as disposições em contrário.

PALÁCIO 29 DE MARÇO, em 13 de dezembro de 1973.

JAIME LERNER
PREFEITO MUNICIPAL

Lei 4.705 conferindo nome de rua para Bernardo Morosin.

Esta é a rua Bernardo Morosin, situada no Bairro Mossunguê, em Curitiba - Paraná

Foto do poste onde está gravado o nome da rua Bernardo Morosin

CAPÍTULO III

NOTA EXPLICATIVA

O começo de toda a genealogia desta família está registrada no livro "História de Paderno del Grappa" onde o autor Gabriele Ferronato, registra as 17 primeiras famílias a habitarem aquela região. São as famílias, Morosin, Andreatta, Prevedello, Fusarini, Reginato, Bernardi, Brombal, Brunello, Creazza, Canil, Dal´Bello, Pedelcol, Galliera, Signor, Fillipin, Zanandrea e Zalunardo.

Apresento a seguir a genealogia dos MOROSIN DE FIETTA no século XIV e XV, partindo do ano 1.300 até o ano 1.600 aproximadamente.

No título II a seguir aparece a nossa pesquisa na Itália, partindo do ano 1.650 até o ano de 1.888, data da imigração de meus bisavós "BERNARDO E TEREZA" ao Brasil.

Me esforcei muito para que as duas genealogias se encontrassem, porém ficou um vazio do ano 1.600 à 1.650 que não foi possível encontrar os registros paroquiais porque no período anterior ao ano 1.700 não existe índice. A escrita é ilegível ou quase impossível de ler, sem contar que é escrito palavras em código, em latim, e em dialeto italiano, que hoje não se usa mais.

No título III segue a genealogia da família no Brasil até os primeiros meses do ano 2.001.

No próximo ano de 2.038, nossa gigantesca família Morosin/ Morosini, comemorará 700 anos de existência.

Aqueles que viverem haverão de brindar o grande feito.

O autor

ÁRVORE DOS MEUS AMIGOS

Existem pessoas em nossas vidas que nos deixam felizes pelo simples fato de terem cruzado o nosso caminho. Algumas percorrem ao nosso lado, vendo muitas luas passarem, mas outras apenas vemos entre um passo e outro.

A todas elas chamamos de amigo. Há muitos tipos de amigos. Talvez cada folha de uma árvore caracterize um deles. O primeiro que nasce do broto é o amigo pai e o amigo mãe. Mostram o que é ter vida. Depois vem o amigo irmão, com quem dividimos o nosso espaço para que ele floresça como nós. Passamos a conhecer toda a família de folhas, a qual respeitamos e desejamos o bem.

Mas o destino nos apresenta outros amigos, os quais não sabíamos que iam cruzar o nosso caminho. Muitos desses denominados amigos do peito, do coração. São sinceros, são verdadeiros. Sabem quando não estamos bem, sabem o que nos faz feliz...

Às vezes, um desses amigos do peito estala o nosso coração e então é chamado de amigo namorado. Esse dá brilho aos nossos olhos, música aos nossos lábios, pulos aos nossos pés.

Mas também há aqueles amigos por um tempo, talvez umas férias ou um dia ou uma hora. Esses costumam colocar muitos sorrisos na nossa face, durante o tempo que estamos por perto.

Falando em perto, não podemos esquecer dos amigos distantes. Aqueles que ficam nas pontas dos galhos, mas que quando o vento sopra, sempre aparecem novamente entre uma folha e outra.

O tempo passa, o verão se vai, o outono se aproxima, e perdemos algumas de nossas folhas. Algumas nascem num outro verão e outras permanecem por muitas estações. Mas o que nos deixa feliz e que as que caíram continuam alimentando a nossa raiz com alegria.

Lembranças de momentos maravilhosos enquanto cruzavam com o nosso caminho.

Desejo a você, folha da minha árvore, Paz, Amor, Saúde, Sucesso, Prosperidade...

Hoje e Sempre... simplesmente porque: Cada pessoa que passa em nossa vida é única.

Sempre deixa um pouco de si e leva um pouco de nós.

Há os que levaram muito, mas não há os que não deixaram nada.

Esta é a maior responsabilidade de nossa vida e a prova evidente de que duas almas não se encontram por acaso.

Autor desconhecido.

CAPÍTULO III

TÍTULO I

Genealogia dos Morosin no século XIV/XV

I Morosin di Fietta nei sec. XIV-XV

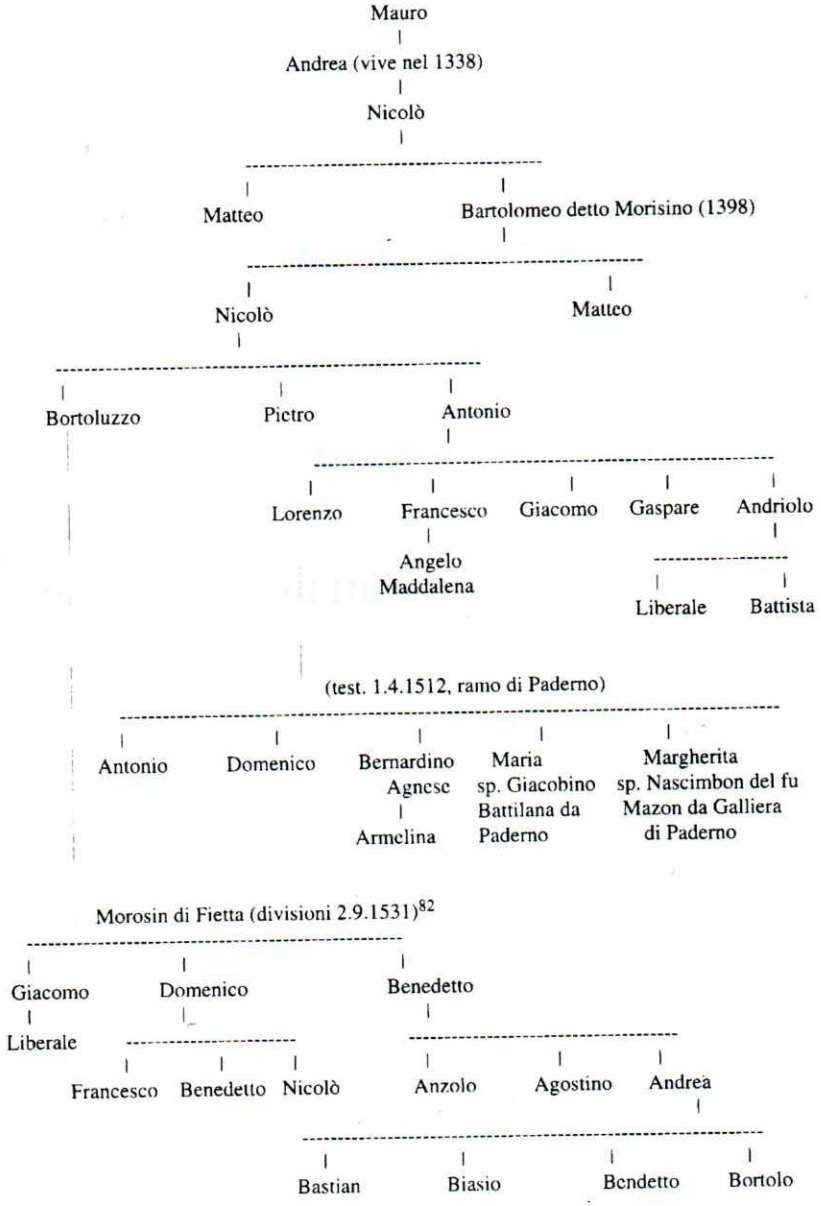

CAPÍTULO III

TÍTULO II

Genealogia da família MOROSIN na Itália a partir de 1.650

FAMIGLIA MOROSIN

1- LORENZO MOROSIN

Obs.: De Lorenzo Morosin nada foi localizado, mas como ele é o pai de Francesco provavelmente nasceu por volta de 1.650.

2- FRANCESCO MOROSIN X ANGELA FUSERIN

Francesco Filho de: Lorenzo Morosin — Angela ..... Filha de: Vettore Fuserin

Nascido: 1675 — Nascitº: 1673

Morto : 19.05.1751 — Morte : 11.11.1713.

Matrimonio..... 18.02.1700 (Registro Paróquia de Paderno del Grappa)

Filhos:

Lorenzo, 13.08.1700	Diana, 01.05.1702	Elisabetta, 26.12.1703
Catterina, 27.12.1704	**Michiele, 07.03.1710**	Diana (2),18.05. 1712
Gaspare, 19.07.1713		

Obs: No ato de matrimonio não constam o nome da mãe. A data de nascimento é aproximada, pois nos atos de morte constam: Francesco morto com 75 anos e Angela com 40 anos.

3- MICHIELE MOROSIN X ANTONIA MARANGONI

Michiele Filho de: Francesco e Angela Fuserin — Antonia. Filha: Giacomo Marangoni

Nascido: 07.03.1710 — Nascitº: 1714

Morto : 16.09.1775, com 65 anos — Morte : 09. 10. 1774

Matrimonio..... 1733, em Crespano del Grappa.

Filhos:

Lorenzo, 22.06. 1734	Angela, 09.07.1736	Antonio, 12.06.1738
Ciiovanni, 17.05. 1739	Maria, 17.02.1742	Maria (2ª), 28.03.1744
Francesco, 15.11.1745	Gaetano, 05.01.1748	**Gaetano (2º), 26.02.1750**

Obs.: De Antonia Marangoni, seu nascimento é aproximado pois no ato de morte consta de haver 60 anos, sendo sua família de Crespano del Grappa onde ela nasceu e casou.

4- GAETANO MOROSIN X GIROLAMA ANDREATTA

Gaetano Filho de: Michiele e Antonia Marangoni — Girolama....Filha: Girolamo Andreatta

Nascido: 26.02.1750 — Nascitº: 27.04.1753

Morto: 01.01.1805

Matrimonio -23.11.1771 (Registro Paróquia de Paderno del Grappa)

Filhos:

Angelo, 16. 10. 1777	**Bernardo, 16.10.1777**	Lorenzo, 29.10.1784

Obs.: Angelo e Bernardo, embora o registro de nascimento nada diz , nascidos no mesmo dia, são portanto Gemeos.

5- BERNARDO MOROSIN X ANGELA FAVRETTO

Bernardo Filho de: Gaetano e Girolama Andreatta — Angela Filha de: Giacomo Favretto
Nascido: 16.10.1777 — Nascitº: 15.05.1781
Morto....: 26.01.1814 — Morta : 19.04.1855
Matrimomo 1800/1805, em Villa di Pagnano/Asolo-TV.
Filhos:
Gaetano-Girolamo, nato 1806 e morto 21.09.1806 Gaetana-Girolama, 02.11.1806
Gaetano, 09.09.1809

6- GAETANO MOROSIN X MARGUERITA REGINATO

Gaetano Filho de:Bernardo e Angela Favretto — Marguerita Filha de: Vincenzo Reginato
Nascido: 09.09.1809 — Nascitº: 19.06.1819
Morto: 02.03.1854 — Morta: 09.02.1872
Matrimonio..... 20.04.1845
Filhos:
Angela, 12.05.1848 **Bernardo, 16.06.1850** Mª Elisabetta, 16.03.1853

7- BERNARDO MOROSIN X TEREZA ZILIOTTO, (a partir do Título III)

8- OUTROS DADOS A OBSERVAR:

8. 1- ANGELA FAVRETTO

Filha de Giacomo Favretto e Benedetta Facchineto.
Nascida na Vila di Pagnano, Comune di Asolo/TV.

8.2- MARGUERITA REGINATO

Filha de Vincenzo Reginato e Elisabetta Andreatta
Nascida em Paderno del Grappa.

8.3- VINCENZO REGINATO X ELISABETTA ANDREATTA

Vincenzo Nascido 02.08. 1791, Paderno — Elisabetta.. nascida 31.07. 1793,Paderno
Morto, 10.04.1859, com 68 anos — Morta, 11.12.1862
Genitores: Marco Reginato e Elisabetta Zancanaro — Genitores: Vettore Andreatta e Angela Moretto.
Matrimonio, 13.08.1814 - Paróquia de Paderno.

8.4- GIUSEPPE ZILIOTTO X ANTONIA ANDREATTA

Giuseppe Nascido 01.08.1810, Paderno. — Antonia nascida 30.01.1817,Paderno
Morto 20.08.1874, a Fietta — morta 17.10.1874, a Fietta
Matrimonio 2 1.02.1838, Paderno — Genitores: Gio Maria Andreatta e Maria Rizzardo.
Genitores: Bortolo Ziliotto e Tereza Reginato.

Obs.:

- As pesquisas até o ano de 1805, foram feitas na Parrocchia di Paderno del Grappa, embora os fatos tenham acontecidos em Fietta, pois ainda a Igreja de Fietta não era Paróquia e não possuía os registros.
- A partir do ano de 1806, as pesquisas foram feitas na Parrocchia di Fietta.
- No item 3: Caetano Morosin, nascido em 05.01.1748 é morto em 07.12.1749. Assim também é com Diana do item 2 e a Maria do item 3, pois era comum após a morte de um filho/a, o próximo a nascer ter o nome do morto.

-Os Padres, muito das vezes, não se preocupavam em colocar o nome das mães nos atos de nascimentos, casamentos e mortes.

-Muitos dados das pesquisas poderão não interessar, porem na procura de um nome havia a necessidade de pesquisar outros, até encontrar o nome correto ou aquele procurado.

-Como existiam muitos Francesco, Lorenzo, Michiele, Caetano e Bernardo Morosin, etc...., havia a necessidade de pesquisar até encontrar um nascimento, com o nome da mãe, ou fazer as contas das idades, para ter certeza. Assim tambem nos matrimonios e morte.

CAPÍTULO III

TÍTULO III

Genealogia da família MOROSIN-MOROSINI no Brasil

GENEALOGIA DA FAMÍLIA MOROSIN - MOROSINI

BRASIL

BERNARDO MOROSIN
*** 16-06-1850 + 03-02-1929**

TEREZA ZILIOTTO
*** 17-12-1852 + 23-02-1931**

Nascidos em Fietta, distrito de Paderno del Grapa
Província de Treviso - Itália
Casaram em Fietta - Itália
Faleceram em Curitiba - Brasil

FILHOS DE BERNARDO MOROSIN E TEREZA ZILIOTTO

MARGARIDA MOROSIN - nascida 06-11-1873 - casou 13-05-1893
Marcos Andreatta nascido em 22-08-1866
Ela faleceu em 16-04-1910 - Ele faleceu em 28-08-1944

GIUSEPPINA ANTONIA MOROSIN - nascida em 14-05-1875
faleceu em 10-05-1895 (solteira)

ANGELA PASQUA MOROSIN - nascida em 08-04-1877
casou em 08-08-1896
Giovanni Battista Pilatti - nascido em 24-08-1862
Ela faleceu em 19-11-1912 - Ele faleceu em 21-02-1945

MARIA MOROSIN - nascida 15-08-1879 e falecida em 28-10-1880

CESIRA MARIA MOROSIN - nascida em 06-08-1881 - casou em 16-12-1905 Paulo Nemetz - nascido em 01-07-1885
Ela faleceu em 06-06- 1958 - Ele faleceu em 04-05- 1960

GAETANO EMÍLIO MOROSIN - nascido em 04-08-1883 - casou em 22-02-1908
Elizabete Oliva Darif - nascida em 09-11-1888
Ele faleceu em 07 -04 -1953 - Ela faleceu em 25- 04 -1969

GIUSEPPE MOROSIN - nascido 22-05-1885 - casou 24-07-1909
Concetta (Rosália) Gans - nascida em 1891 na Itália
Ela faleceu em 1918
Ele casou em 2as núpcias em 20-01-1920 com Dolores das Chagas nascida em 11- 04- 1902
Ele faleceu em 31-07-1975 - Ela faleceu em 02-11-1972

FRANCISCO MOROSIN - nascido em 19-09-1889
Ele faleceu em 21-09-1889

ATILIO MOROSIN - nascido em 27-09-1894 - casou em 30-06-1917 e por êrro de cartório passou a chamar-se Marcílio Mocelin
Margarida Zonta - nascida em 12-03-1899
Ele faleceu em 18- 08- 1976 - Ela faleceu em 18-04-1982

NETOS DE BERNARDO MOROSIN E TEREZA ZILIOTTO
FILHOS DE MARGARIDA MOROSIN E MARCOS ANDREATTA

JUSTINA ANDREATA - nascida 27-08-1895 - casou em 18-12-1912
Pio Foltran - nascido em 06-01-1889
Ela faleceu em 10- 06-1971 - Ele faleceu em 10-09-1968

JACOB ANDREATTA - nascido 03-11-1897 - casou em 26-11-1921
Rosa Beatriz Andreatta - nascida em 26-08-1902
Ele faleceu em 14-12-1975 - Ela faleceu em 01-07-1984

ROBERTO BERNARDO ANDREATTA - nascido 01-10-1899 - casou em 15-02-1930
Adelina Carmen Sanson - nascida em 11-03-1907
Ele faleceu em 01-07-1992 - Ela faleceu em 17-03-1989

MARIA ANDREATTA - nascida 02-11-1901 - casou em 19-06-1924
Leopoldo Eugênio dos Santos - nascido em 10-09-1900
Ela faleceu em 22-08-1989 - Ele faleceu em 04-05-1950

ARGIA ANGELINA ANDREATTA - nascida em 07-08-1904 - casou em 07-10-1922
Otto Henrique Gantzel - nascido em 01-10-1900
Ela faleceu em 04-07-1963 - Ele faleceu em 18-12-1969

LAVINIA ANDREATTA - nascida 23-04-1907 - casou em 18-02-1928
Theobaldo Laurindo Malon - nascido em 27-03- 1902
Ela faleceu em 25-04-1968 - Ele faleceu em 03-06-1978

NETOS DE BERNARDO MOROSIN E TEREZA ZILIOTTO
FILHOS DE CESIRA MARIA MOROSIN E PAULO NEMETZ

THEREZA NEMETZ - nascida 26-10-1906 - casou em 26-10-1929
Antonio Ronkoski - nascido em 07-04-1903
Ela faleceu em 02-05-1989 - ele faleceu em 18-04-1977

BERNARDO FREDERICO NEMETZ - nascido em 12-11-1909
casou em 26-07-1930
Elvira Perfect Lambertucc - nascida em 05-02-1914
Ele faleceu em 19-01-1971 - Ela faleceu em 20-02-1983

MARIA IRACEMA NEMETZ - nascida 17-12-1911 - casou 27-04-1930
João Sebastião - nascido em 16-01-1909
Ela faleceu em 02-12-1995 - ele faleceu em 13-10-1986

NETOS DE BERNARDO MOROSIN E TEREZA ZILIOTTO
FILHOS DE GAETANO EMÍLIO MOROSIN E ELIZABETE DARIF

AMÉLIA THEREZA MOROSINI - nasceu em 27-11-1908 - casou em 21-09-1935
Erich Arnoldo Kruger - nascido em 16-02-1915
Ela faleceu em 19-05-1993

MARIA MOROSINI - nascida 26-09-1912 - casou em 15-02-1936
Arthur Geronasso - nascido em 01-11-1911
Ela faleceu em 06-03-1998 - ele faleceu em 21-11-1964

URSULA MOROSINI - nascida em 1914 - falecida em 26-01-1957

ROSA HELENA MOROSINI - nascida 16-01-1915 - casou 30-03-1940
David Gava - nascido em 09-12-1915 - ele faleceu em 07-02-1965

VICTÓRIO MANOEL MOROSINI - nascido em 27-03-1917- casou em 26-07-1939
Tereza Guidolim - nascida 18-05-1918 - ela faleceu em 16-03-1961
VICTÓRIO casou em segundas núpcias em 06-01-1964 com
Celmira G. Morosini - nascida em 02-09-1927
Ele faleceu em 30-04-1995

ADELINA ESPERANÇA MOROSINI - nascida em 31-12-1920
casou em 19-04-1941
Alberto Born - nascido em 25-10-1916 - ele faleceu em 05-10-1991

ANTONIO BERNARDO MOROSINI - nascido em 08-06-1922 - casou em 28-12-1946
Dalila Morosini - nascida em 21-12-1926

ALZIRA MARGARIDA MOROSINI - nascida em 14-09-1924 - casou em 16-11-1946
Henrique Becher - nascido 17-06-1924 - ele faleceu em 28-10-1993

HUGO VIDAL MOROSINI - nascido em 29-04-1926

NILLO NICOLAS MOROSINI - nascido em 05-12-1929
falecido em 29-05-1935

NETOS DE BERNARDO MOROSIN E TEREZA ZILIOTTO
FILHOS DE GIUSEPPE (JOSÉ) MOROSIN E CONCETTA (ROSÁLIA) GANS
Primeiro casamento

THEREZA MOROSINI - nascida 22-05-1911 - casou em 21-06-1925
Bernardo Dominico - nascido em 31-08-1902
Ela faleceu em 22-06-1997 - Ele faleceu em 22-11-1982

ELÍDIA LUCINDA MOROSINI - nascida 27-01-1914 - casou 15-05-1943
Antonio Alves de Campos - nascido em 13-06-1911
Ele faleceu em 09-02-1988 - Ela faleceu em 29-06-1973

CARMELA MOROSINI - nascida 01-11-1917 - casou em 05-12-1936
Altevir Antonio Fogaça - nascido em 25-06-1914
Ela faleceu em 28-03-1987 - Ele faleceu em 22-10-1978

NETOS DE BERNARDO MOROSIN E TEREZA ZILIOTTO
FILHOS DE GIUSEPPE (JOSÉ) MOROSIN E DOLORES DAS CHAGAS
Segundo casamento

FRANCISCO MOROSINI - nascido 14-04-1924 - casou 24-12-1949
Eny Ferreira Morosini- nascida em 07-10-1924
Ele faleceu em 11-04-1996

VITÓRIO MOROSINI - nascido 11-07-1926 - faleceu 20-02-1955

ITÁLIA MOROSINI - nascida em 19-07-1929 -casou em 19-07-1947
Pedro Rosetti - nascido em 20-06-1927
Ela faleceu em 24-09-1982

SILVIO MOROSINI - nascido 02-01-1932 - casou em 16-02-1957
Helena Baggio - nascida em 26-04-1932
Ele faleceu em 03-06-1999

JULIETA MOROSINI - nascida 27-10-1934 - casou em 26-07-1949
Eugenio Iensen - nascido em 30-12-1926

BENJAMIM MOROSINI - nascido 03-11-1935 - casou 22-11-1958
Sofia Pankim - nascida em 22-11-1936

ROSA MOROSINI - nascida em 18-05-1938 - casou em 15-10-1955
Antonio Tussulini Sobrinho - nascido em 15-01-1931

BENITO MOROSINI - nascido 29-06-1942 - casou em 24-09-1966
Dora Cachuba - nascida em 04-01-1950

MARIA DE LOURDES MOROSINI - nascida em 10-02-1945 - casou em 15-10-1961
José Balhuk - nascido em 25-05-1933
Ele faleceu em 10-04-1994

NETOS DE BERNARDO MOROSIN E TEREZA ZILIOTTO
FILHAS DE ATÍLIO MOROSIN E MARGARIDA ZONTA

LUCIA MOROSINI - nascida em 20-04-1918 - casou em 19-02-1938
Estefano Bodziak - nascido em 27-11-1912
Ele faleceu em 14-08-1993

ELISA MOROSINI - nascida em 24-02-1922 - casou em 26-12-1942
Eduardo Grani - nascido em 12-09-1918
Ela faleceu em 19-09-1997 - Ele faleceu em 12-12-1992

TEREZINHA MOROSINI - nascida 13-03-1940 - casou 07-01-1961
Wilson Luiz Meucci - nascido em 06-12-1938

BISNETOS DE BERNARDO MOROSIN E TEREZA ZILIOTTO
NETOS DE MARGARIDA MOROSIN E MARCOS ANDREATTA
FILHAS DE JUSTINA ANDREATTA E PIO FOLTRAN

MARIA HELENA FOLTRAN - nascida 13-07-1916 - faleceu 29-05-2000
Christovam Andrade Nepomuceno - nascido em 16-12-1915
Ele faleceu em 08-02-1986

MARGARIDA FOLTRAN - nascida 06-03-1914 - casou 29-10-1931
José Affonso Werneck - nascido em 06-12-1909
Ela faleceu em 16-11-1960 - Ele faleceu em 20-10-1996

BISNETOS DE BERNARDO MOROSIN E TEREZA ZILIOTTO
NETOS DE MARGARIDA MOROSIN E MARCOS ANDREATTA
FILHOS DE JACOB ANDREATTA E ROSA BEATRIZ ANDREATTA

MARGARIDA DAVINA ANDREATTA - nascida em 23-08-1922

ISOLDE JULIETA ANDREATTA - nascida em 19-01-1924

MARCOS ROBERTO ANDREATTA - nascido em 08-01-1927 - casou em 30-07-1952
Lenira Nascimento Andreatta - nascida em 30-07-1932 - faleceu em 01-12-2000

AROLDO ALBINO ANDREATTA - nascido em 16-01-1929 - casou em 07-05-1955
Wylma Vicentini Andreatta - nascida em 12-12-1931
Ele faleceu em 26-03-1998

GESSY LUCILLA ANDREATTA - nascida em 08-03-1931 - casou em 16-07-1952
Diomar Augusto Dalledone - nascido em 18-04-1928

BISNETOS DE BERNARDO MOROSIN E TEREZA ZILIOTTO
NETOS DE MARGARIDA MOROSIN E MARCOS ANDREATTA
FILHOS DE ROBERTO BERNARDO ANDREATTA E ADELINA SANSON

AYLTON ANTÔNIO ANDREATTA - nascido em 06-02-1931 - casou em 15-05-1954
Valderez Gonçalves - nascida em 18-10-1932

AGER AZAURY ANDREATTA - nascido 07-09-1932 - casou 03-05-1960
Maria Flávia Bertoldi - nascida 14-09-1942 - ele faleceu 21-01-2001

MIRIAM LUIZA ANDREATTA - nascida 29-05-1944 - casou 20-12-1969
Ary Pedro Guerra - nascido em 28-10-1939 (divorciados)

BISNETOS DE BERNARDO MOROSIN E TEREZA ZILIOTTO
NETOS DE MARGARIDA MOROSIN E MARCOS ANDREATTA
FILHAS DE MARIA ANDREATTA E LEOPOLDO EUGENIO DOS SANTOS

DIVA LEONY ANDREATTA SANTOS - nascida 09-11-1925
Faleceu em 26-02-2001

MARIA LUCY ANDREATTA SANTOS - nascida 24-03-1928

MARGARIDA LILIA ANDREATTA SANTOS - nascida 22-08-1930

BISNETOS DE BERNARDO MOROSIN E TEREZA ZILIOTTO
NETOS DE MARGARIDA MOROSIN E MARCOS ANDREATTA
FILHOS DE ARGIA ANGELINA ANDREATTA E OTTO HENRIQUE GANTZEL

LEONY ODETTE GANTZEL - nascida 06-08-1923 - casou 20-06-1950
Edgard Martinho Zandoná - nascido em 20-06-1921
Ele faleceu em 09-06-1987

ORLANDO GANTZEL - nascido 09-06-1926 - casou em 30-01-1948
Alda Ítala Bertoldi - nascida em 29-11-1931

OSVALDO OTTO GANTZEL - nascido 02-10-1928 - casou 22-11-1958
Magdalena Anna Gantzel - nascida em 03-12-1938

BISNETOS DE BERNARDO MOROSIN E TEREZA ZILIOTTO
NETOS DE MARGARIDA MOROSIN E MARCOS ANDREATTA
FILHOS DE LAVINIA ANDREATTA E THEOBALDO LAURINDO MALON

OLGA MALON - nascida em 23-05-1929 - casou em 06-09-1947
faleceu 30-04-2000
Adalberto Brixel - nascido 20-04-1922 - ele faleceu em 04-01-1996

ARNALDO MALON - nascido 27-02-1931 - falecido em 17-10-1990

BISNETOS DE BERNARDO MOROSIN E TEREZA ZILIOTTO
NETOS DE ANGELA MOROSIN E JOÃO BATTISTA PILATTI
FILHOS DE ANGELO PILATTI E NYNPHA MACEDO PILATTI

JOÃO LUIZ PILATTI - nascido 31-05-1919 - casou em 10-10-1940
Victória Salua Cury - nascida em 17-04-1919
Ela faleceu em 11-01-1982
Em 2ª núpcias com Mimosa Ruth de Almeida - nascida 03-07-1928
Em 3ª núpcias com Erini Terezinha Correia - nascida 04-01-1954

BELLINHA PILATTI - nascida 26-03-1923 - casou em 25-10-1941
Lauro Miguel Maia - nascido em 27-12-1915
Ele faleceu em 10-05-1985

ERNANI PILATTI - nascido em 20-12-1925 - casou em 26-02-1949
Isette Anna Marchesini - nascida em 23-07-1981
Ele faleceu em 13-07-1981

LUIZ CARLOS PILATTI - nascido 22-12-1929 - casou 09-01-1954
Nede Elache Pilatti - nascida em 16-09-1930

ANGELO PILATTI JUNIOR - nascido 21-05-1937 - casou 16-02-1963
Targô Ignês Targa - nascida em 04-04-1944

BISNETOS DE BERNARDO MOROSIN E TEREZA ZILIOTTO
NETOS DE ANGELA MOROSIN E JOÃO BATTISTA PILATTI
FILHOS DE FREDERICO PILATTI E IDA PIAZETTA PILATTI

AUGUSTINHO ALCEU PILATTI - nascido em 05-04-1926 - casou em 30-01-1958
Francisca Santos - nascida em 20-05-1933

HAMILTON PILATTI - nascido 25-05-1927 - casou em 27-01-1956
Yvete Kffuri Pilatti - nascida em 23-01-1933
Ele faleceu em 18-06-1999

THEREZINHA ODETTE PILATTI - nascida em 03-01-1930 - casou em 29-05-1954
Hamilton de Almeida - nascido em 09-11-1931

LUIZ ARNALDO PILATTI - nascido 03-12-1931 - casou 01-06-1971
Sonia Maria Linder - nascida em 23-05-1944

LICÍNIA MARIA PILATTI - nascida 14-04-1933 - casou 22-12-1956
Dorival de George Rosas - nascido em 29-04-1929

CEZAR FERNANDO PILATTI - nascido 08-01-1943 - casou 18-01-1969
Ana Lúcia Mendonça - nascida em 08-10-1947

CECI TERESINHA PILATTI - nascida 12-10-1946 - casou 28-09-1967
Wilson Ferreira - nascido em 15-02-1940

LINDAMIR ANA PILATTI - nascida em 22-07-1941

BISNETOS DE BERNARDO MOROSIN E TEREZA ZILIOTTO
NETOS DE ANGELA MOROSIN E JOÃO BATTISTA PILATTI
FILHOS DE CESIRA PILATTI E JOÃO MONTES FILHO

ARACY PILATTI MONTES - nascida 28-04-1923 - casou 23-02-1956
Rolando Guzzoni - nascido em 07-06-1920
Ele faleceu em 16-03-2000

CLOTILDE PILATTI MONTES - nascida em 11-10-1925
Falecida em 07-01-1928

JOÃO PILATTI MONTES - nascido em 25-09-1928
Falecido em 03-07-1998

ISAIAS PILATTI MONTES - nascido 01-08-1932 - casou 28-09-1957
Arlete Santi - nascida em 13-11-1940

DAVID PILATTI MONTES - nascido 07-06-1935 - casou 30-09-1961
Maria Estela Cordeiro - nascida em 28-03-1942

AVANI PILATTI MONTES - nascida 26-11-1938 - casou 23-03-1963
Nestor Iliseu de Mattos - nascido em 14-06-1936

BISNETOS DE BERNARDO MOROSIN E TEREZA ZILIOTTO
NETOS DE ANGELA MOROSIN E JOÃO BATTISTA PILATTI
FILHOS DE THEREZA PILATTI E HUMBERTO MORO

CYRO PILATTI MORO - nascido 02-10-1926 - casou 20-01-1951
Olga Elias - nascida em 26-11-1930

ARY PILATTI MORO - nascido 23-03-1929 - casou em 19-08-1972
Vanda Zilá Araújo - nascida em 22-06-1950

CYRTE PILATTI MORO - nascida 04-08-1943 - casou 08-05-1965
Francisco Terasawa - nascido em 19-09-1939

BISNETOS DE BERNARDO MOROSIN E TEREZA ZILIOTTO
NETOS DE ANGELA MOROSIN E JOÃO BATTISTA PILATTI
FILHOS DE MARIA ELVIRA PILATTI E ALBERTO BALHANA

ALTIVA PILATTI BALHANA - nascida em 03-10-1928.

ALTEVIR PILATTI BALHANA - nascido 01-12-1932 - casou 27-10-1952
Diva de Freitas - nascida em 29-07-1935
Ele faleceu em 04-10-1976

BISNETOS DE BERNARDO MOROSIN E TEREZA ZILIOTTO
NETOS DE CESIRA MOROSIN E PAULO NEMETZ
FILHAS DE THEREZA ANDREATTA E ANTONIO RONKOSKI

MARIA DOLORES RONKOSKI (Lourdes) nascida em 31-07-1930
casou em 10-07-1954
Ogil de Souza - nascido em 31-07-1928

DALTIVA THOMAZ D'AQUINO - nascida em 24-05-1932 - casou em 04-04-1964 - ela faleceu em 14-11-2000
Paulo Thomaz D'Aquino - nascido em 02-01-1939

ADACY RONKOSKI - nascida 24-11-1935 - casou em 09-05-1956
Oscar Edson Pedroso - nascido em 02-07-1933

BISNETOS DE BERNARDO MOROSIN E TEREZA ZILIOTTO
NETOS DE CESIRA MOROSIN E PAULO NEMETZ
FILHOS DE BERNARDO FREDERICO NEMETZ E ELVIRA LAMBERTUCC

DIVA NEMETZ - nascida em 09-05-1931 - casou em 06-05-1952
Ivo Bruzamolin - nascido em 16-12-1930

DIVAIR NEMETZ - nascida 01-03-1932 - casou em Outubro de 1954
João Garcia - nascido em 31-05-1935
Ele faleceu em 31-08-1996

DIVAIR NEMETZ - casou em 2as núpcias em maio de 1983
Roberto Luiz Muniz de Souza - nascido em 31-08-1948

IRACEMA NEMETZ - nascida em 26-07-1934 - casou em 1951
Raul Moreira - nascido em 06-02-1929 - ele faleceu em 1987

IRACEMA - casou em 2as núpcias em 1985
Edson Batista Fidelis - nascido em 16-04-1952

JOÃO NEMETZ - nascido em 21-07-1936 - casou em 26-12-1959
Marli Nemetz - nascida em 09-01-1942
Ele faleceu em 13-08-1998

ALCEU NEMETZ - nascido em 28-03-1941 - casou em 23-06-1966
faleceu 07-05-2000
Anita Nemetz - nascida em 19-04-1941

WILSON BERNARDO NEMETZ - nascido em 17-04-1947 - casou em 03-07-1967
Alice do Rocio Santos- nascida em 09-05-1951

LUIZ CARLOS NEMETZ - nascido 12-01-1952 - casou em 08-09-1973
Dori Meira - nascida em 20-04-1944
Ela faleceu em 30-08-1982

PAULO NEMETZ - nascido 12-01-1952 (gêmeo) - casou 26-07-1975
Ivete do Rocio Nemetz - nascida em 16-04-1957

BISNETOS DE BERNARDO MOROSIN E TEREZA ZILIOTTO
NETOS DE CESIRA MOROSIN E PAULO NEMETZ
FILHOS DE MARIA IRACEMA NEMETZ E JOÃO SEBASTIÃO

DIVA SEBASTIÃO - nascida em 10-01-1931 - casou em 07-07-1962
José Szeremeta - nascido em 12-01-1934

RUBENS SEBASTIÃO - nascido 16-05-1932 - casou em 09-12-1983
Lúcia Eldi Silva - nascida em 13-04-1932

RAQUEL SEBASTIÃO - nascida 29-10-1938 - casou em 23-04-1960
(Desquitada)

DIRCE SEBASTIÃO - nascida em 14-07-1945 - (Divorciada)

BISNETOS DE BERNARDO MOROSIN E TEREZA ZILIOTTO
NETOS DE GAETANO EMÍLIO MOROSIN E ELIZABETE DARIF
FILHOS DE AMELIA THEREZA MOROSINI E ERICH ARNOLDO KRÜGER

NORMA MARIA KRÜGER - nascida 09-02-1937 - casou 06-12-1958
Ceslau Brenny - nascido em 07-03-1932

JOÃO CARLOS KRÜGER - nascido 16-04-1942- casou 08-05-1965
Vilma Marli Bonatto - nascida em 27-12-1943

SHIRLEY DO ROCIO KRÜGER - nascida em 15-11-1954 - casou em 23-01-1982
Ramon Agustin Colmam Morinigo - nascido em 31-08-1954

BISNETOS DE BERNARDO MOROSIN E TEREZA ZILIOTTO
NETOS DE GAETANO EMÍLIO MOROSIN E ELIZABETE DARIF
FILHOS DE MARIA MOROSIN E ARTHUR GERONASSO

LOURDES ROSI GERONASSO - nascida em 03-01-1937 - casou em 12-02-1953
Hermínio Merida Filho - nascido em 06-08-1932

JOSÉ ELÓY GERONASSO - nascido 19-11-1938 - casou 02-07-1960
Regina Maria Andreatta - nascida em 18-03-1941

JOÃO ROMEU GERONASSO - nascido em 16-01-1942 - casou em 18-02-1967
Thereza de Lima - nascida em 29-07-1940

RAQUEL TEREZA GERONASSO - nascida em 25-03-1952 - casou em 18-01-1975
José Vecino Garrido - nascido em 27-12-1944

BISNETOS DE BERNARDO MOROSIN E TEREZA ZILIOTTO
NETOS DE GAETANO EMÍLIO MOROSIN E ELIZABETE DARIF
FILHOS DE ROSA HELENA MOROSINI E DAVID GAVA

JOÃO GAINOR GAVA - nascido 25-06-1940 - casou em 05-09-1964
Ursula Elsbeth - nascida em 23-11-1941

ANTONIO GAODIR GAVA - nascido 12-02-1942 - casou 23-12-1976
Hilda Gava - nascida em 12-06-1952

ROBERTO EMÍLIO GAVA - nascido em 25-09-1949 - casou com
Ana Elisa Lach - nascida em 12-01-1956
Segundo casamento
ROBERTO EMÍLIO GAVA - nascido em 25-09-1949 - casou com
Honória Pretula - nascida em 24-04-1947

BISNETOS DE BERNARDO MOROSIN E TEREZA ZILIOTTO
NETOS DE GAETANO EMÍLIO MOROSIN E ELIZABETE DARIF
FILHAS DE VICTÓRIO MANOEL MOROSINI E TEREZA GUIDOLIM

ANA EDI MOROSINI - nascida 28-12-1943 - casou em 29-06-1963
Alvir Grosskopf - nascido em 19-01-1935
Ele faleceu em 11-09-1992

GLACY TEREZA MOROSINI - nascida 02-11-1946 - casou 13-10-1962
Sebastião Baptista dos Santos - nascido em 18-12-1933

VERA LUCIA MOROSINI - nascida 09-11-1951 - casou 05-12-1987
João Antonio Prudlo - nascido em 16-06-1953

BISNETOS DE BERNARDO MOROSIN E TEREZA ZILIOTTO
NETOS DE GAETANO EMÍLIO MOROSIN E ELIZABETE DARIF
FILHOS DE ADELINA ESPERANÇA MOROSINI E ALBERTO BORN

ADALBERTO BORN - nascido 11-10-1941 - casou em 03-07-1965
Josélia de Lourdes Born - nascida em 31-08-1945

VERA BORN - nascida em 20-10-1947 - casou em 15-05-1971
Luiz Carlos Donainski - nascido em 18-03-1947

BISNETOS DE BERNARDO MOROSIN TEREZA ZILIOTTO
NETOS DE GAETANO EMÍLIO MOROSIN E ELIZABETE DARIF
FILHOS DE ANTONIO BERNARDO MOROSINI E DALILA MOROSINI

EDISON MARCOS MOROSINI - nascido em 04-11-1947

JANETE DONATA MOROSINI - nascida em 13-12-1950 - casou em 05-05-1973
Juarez da Silveira Ribeiro - nascido em 19-11-1950
Ele faleceu em 27-11-1992

CELIA REGINA MOROSINI - nascida 01-12-1954 - casou 11-11-1978
Oilson de Carvalho - nascido em 31-05-1955

BISNETOS DE BERNARDO MOROSIN E TEREZA ZILIOTTO
NETOS DE GAETANO EMÍLIO MOROSIN E ELIZABETE DARIF
FILHOS DE ALZIRA MARGARIDA MOROSINI E HENRIQUE BECHER

HENRIQUE BECHER JUNIOR - nascido em 01-09-1947

GILBERTO BECHER - nascido 30-04-1950 - casou em 18-09-1976
Monique Marie Lelis Becher - nascida em 15-01-1954

ELISABETE MARÍLIA BECHER - nascida em 20-10-1958 - casou em 07-01-1977
Roberto Bahr - nascido em 18-05-1952

BISNETOS DE BERNARDO MOROSIN E TEREZA ZILIOTTO
NETOS DE JOSÉ MOROSIN E CONCETTA (ROSÁLIA) GANS
FILHOS DE TEREZA MOROSINI E BERNARDO DOMINICO

NATALIA DOMINICO - nascida em 10-08-1926 - casou em 30-04-1949
Theodoro Schwab - nascido em - 04-06-1927

ALBINO DOMINICO - nascido em 24-02-1928 - casou em 29-10-1955
Carolina Maria Wendler Dominico - nascida em 25-03-1937
Ele faleceu em 19-10-1989

ROSÁLIA DOMINICO - nascida em 24-11-1930 - casou em 26-11-1955
Arlindo Schneider - nascido em 25-01-1927
Ele faleceu em 11-02-1985

LUIZ DOMINICO - nascido em 19-07-1932 - casou em 23-04-1953
Maria Doli Auda - nascida em 18-08-1936
Ele faleceu em 15-09-1996

LUCIA DOMINICO - nascida em 02-09-1934 - casou em 26-07-1958
Pedro kasnocha - nascido em 02-02-1926 - ele faleceu 29-06-1980

ARGENE DOMINICO - nascido em maio de 1936
Falecido em novembro de 1936

VICENTE DOMINICO - nascido em 22-01-1938 - casou em 29-01-1959
Helma Lange - nascida em 13-07-1937
Ela faleceu em 03-08-1990

VICENTE DOMINICO casou em 2ª núpcias em 11-05-1993
Lucia Spa Schaia - nascida em 27-08-1958

AMALIA DOMINICO - nascida em dezembro de 1938
Faleceu em 26-08-1943

HELENA DOMINICO - nascida em 19-06-1942 - casou em 15-12-1962
Eugenio Scislovski - nascido em 01-11-1933

TEREZINHA CRISTINA DOMINICO - nascida em 01-07-1944 - casou em 06-05-1961
Nelson Hortmann - nascido em 04-01-1937

ROMEU DOMINICO - nascido em 25-03-1946 - casou em 28-01-1967
Edinê Aparecida Antunes - nascida em 09-07-1950
Ela faleceu em 04-02-1972

ROMEU DOMINICO casou em 2as núpcias em 30-03-1974
Terezinha S. Dominico - nascida em 20-04-1955

EVALDO DOMINICO - nascido em 19-01-1948 - casou em 20-03-1968
Alice Coblinski - nascida em 30-08-1952
Ela faleceu em 31-07-1975

EVALDO casou em 2ª núpcias com
Maria de Lurdes Dominico - nascida em 20-04-1952

ROBERTO DOMINICO - nascido 02-01-1950 - casou 15-09-1973
Sirene Terezinha Dominico - nascida em 23-11-1954

SEBASTIÃO DOMINICO - nascido 17-03-1952 - casou 29-06-1985
Vera Lucia Cordeiro - nascida em 28-03-1967

BISNETOS DE BERNARDO MOROSIN E TEREZA ZILIOTTO
NETOS DE JOSÉ MOROSIN E CONCETTA (ROSÁLIA) GANS-
Primeiro Casamento
FILHOS DE ELÍDIA LUCINDA MOROSINI E ANTONIO ALVES DE CAMPOS

EDISON MOROSINI DE CAMPOS - nascido 13-04-1934 - casou com
Terezinha M. J. Campos - nascida em 11-08-1931
Ele faleceu em 13-07-1974 - ela faleceu em 16-06-1996

EDITE APARECIDA MOROSINI - nascida em 07-12-1936 - casou em 17-09-1955
Antonio de Assis - nascido em 06-04-1936

ANTONIO ALVES DE CAMPOS FILHO - nascido em 21-10-1939
Faleceu em 1959

JORGE ALVES DE CAMPOS - nascido 22-03-1942 - casou 09-09-1964
Helena Oliveira Nunes - nascida em 06-12-1944
Ela faleceu em 11-06-1998

JOSÉ WANDERLEI MOROSINI DE CAMPOS - nascido 16-03-1953
casou em 16-01-1982 com
Hélia Maria Morosini de Campos - nascida em 27-10-1960

DIRCÉLIA MARIA MOROSINI DE CAMPOS - nascida em 18-06-1957
casou em 20-04-1979 com
Moisés Padilha da Silva - nascido em 05-11-1955

BISNETOS DE BERNARDO MOROSIN E TEREZA ZILIOTTO
NETOS DE JOSÉ MOROSIN E CONCETTA (ROSALIA) GANS
FILHOS DE CARMELA MOROSINI E ALTEVIR ANTONIO FOGAÇA

ACIR FOGAÇA - nascido em 07-07-1937 - casou em 06-12-1965
Orcídia Prado - nascida em 24-05-1926

ALTINO ANTONIO FOGAÇA - nascido 02-12-1939 - casou 04-01-1965
Maria de Lourdes Alcantara - nascida em 03-10-1945 (separados)

AIRTON ANTONIO FOGAÇA - nascido 09-03-1941 - casou 29-12-1966
Leonilde Pedro de Oliveira - nascida em 03-08-1942

CACILDA ELISABET FOGAÇA - nascida em 02-06-1943 - casou em 30-05-1966
Antonio de Souza Santos - nascido em 26-05-1933

CLEONICE MARIA FOGAÇA - nascida 23-09-1945 - casou 30-06-1966
Anderson Clayton Eloy - nascido em 17-06-1944

CLEODETE TEREZINHA FOGAÇA - nascida em 19-02-1948 - casou com Benedito Tavares de Oliveira - nascido em 14-04-1948
Ele faleceu em 27-01-1994

ALTEVIR ANTONIO FOGAÇA JUNIOR - nascido em 18-03-1949 - casou em 21-07-1979
Lucia Márcia Menel - nascida em 28-06-1952

ARAMIS ANTONIO FOGAÇA - nascido em 23-06-1950
Faleceu em 30-01-1996

SONIA JOVITA FOGAÇA - nascida 08-07-1952 - casou 18-09-1971
Dorival Morgueti nascido em 25-05-1946

MOISÉS GUARACÍ FOGAÇA - nascido 05-03-1954 - casou 29-07-1976
Sandra Regina Lemes - nascida em 27-05-1959

BERENICE FOGAÇA - nascida 16-02-1959 - casou em 15-10-1972
Luiz David Rodrigues Stella - nascido em 15-11-1951

BISNETOS DE BERNARDO MOROSIN E TEREZA ZILIOTTO
NETOS DE JOSÉ MOROSIN E DOLORES DAS CHAGAS
Segundo casamento
FILHAS DE FRANCISCO MOROSINI E ENY FERREIRA

MARIA LUCIA MOROSINI - nascida 29-09-1951 - casou 27-12-1969
Antonio Carlos de Lacerda Ribas - nascido em 13-06-1946

MARIA APARECIDA MOROSINI - nascida em 10-12-1958 - casou em 20-12-1977
Erico Saramento - nascido em 29-09-1953

BISNETOS DE BERNARDO MOROSIN E TEREZA ZILIOTTO
NETOS DE JOSÉ MOROSIN E DOLORES DAS CHAGAS
FILHOS DE ITÁLIA MOROSINI E PEDRO ROZETTI

VALDECIR ROZETTI - nascido 04-05-1948 - casou em 02-05-1970
Maria da Graça de Paula - nascida em 18-01-1950

LÍGIA MARIA ROZETTI - nascida 28-01-1950 - casou 28-05-1966
Luiz Klassar - nascido em 08-04-1944

SERGIO ROSSETTI MOROSINI - nascido em 26-10-1953 - casou em 10-07-1976
Adele Lau - nascida em 12-05-1955

SONIA APARECIDA ROZETTI - nascida em 03-10-1959 - casou em 06-12-1975
Mauro Klassar - nascido em 04-10-1952

CELSO LUIZ ROZETTI - nascido 25-11-1964 - casou 30-11-1984
Rosicleri Ribeiro - nascida em 29-10-1957

BISNETOS DE BERNARDO MOROSIN E TEREZA ZILIOTTO NETOS DE JOSÉ MOROSIN E DOLORES DAS CHAGAS FILHOS DE SILVIO MOROSINI E HELENA BAGGIO

MARIA SIRLENE MOROSINI - nascida em 04-01-1958

SOELI APARECIDA MOROSINI - nascida em 12-07-1962

SIDNEY JOSÉ MOROSINI - nascido 04-11-1963 - casou 18-03-1996
Arlete Almeida - nascida em 12-07-1968

NELSON MOROSINI - nascido 25-10-1966 - casou em 25-11-1989
Maria Silvani Tataren - nascida em 09-06-1966

BISNETOS DE BERNARDO MOROSIN E TEREZA ZILIOTTO NETOS DE JOSÉ MOROSIN E DOLORES DAS CHAGAS FILHOS DE JULIETA MOROSINI E EUGENIO IANSEN

BERVELI IENSEN - nascida em 11-09-1951 - casou em 18-05-1975
Ataides de Almeida - nascido em 09-02-1945

MARIA DE LOURDES IENSEN - nascida em 20-06-1955 - casou em 06-05-1977
Jurandir Ferreira - nascido em 21-07-1953

HELIO IENSEN - nascido em 30 -04-1957 - casou com
Edinê Rocha - nascida em 1955 (desquitados)

HELIA IENSEN - nascida em 29-09-1965 - casou em 09-06-1993
José Marcos de Vasconcelos - nascido em 28-03-1962

PAULO IENSEN - nascido em 25-02-1969 - casou em 29-11-1989
Nair Dupski - nascida em 10-07-1972

BISNETOS DE BERNARDO MOROSIN E TEREZA ZILIOTTO
NETOS DE JOSÉ MOROSIN E DOLORES DAS CHAGAS
FILHOS DE BENJAMIN MOROSINI E SOFIA PANKIM

VILMAR MOROSINI - nascido em 09-05-1961 - casou em 12-12-1981
Janete Lange - nascida em 08-11-1964

VILMA MOROSINI - nascida em 27-05-1963 - casou em 05-09-1981
Roberto Tocarski - nascido em 30-10-1957

VALMIR MOROSINI - nascido em 07-03-1966 - casou em 12-04-1986
Ivone Bonfim Machado - nascida em 22-03-1965

ROSELI MOROSINI - nascida em 07-10-1967 - casou em 23-01-1993
Osmar José Siqueira - nascido em 11-02-1970

BISNETOS DE BERNARDO MOROSIN E TEREZA ZILIOTTO
NETOS DE JOSÉ MOROSIN E DOLORES DAS CHAGAS
FILHOS DE ROSA MOROSINI E ANTONIO TUSSOLINI SOBRINHO

VERA LUCIA TUSSOLINI - nascida em 02-08-1956 - casou com
Mario Correia Caldas - nascido em 03-08-1955

JOÃO FRANCISCO TUSSOLINI - nascido em 31-08-1957 - casou em 05-10-1984
Rosalina Amazonas Tussolini - nascida em 03-05-1953

NILCE APARECIDA TUSSOLINI - nascida em 07-02-1959 - casou em 03-03-1980
Arno Venancio de Paula - nascido em 14-06-1945

NILCE APARECIDA TUSSOLINI casou em 2ª núpcias em 23-10-1993
João Carlos Marcon - nascido em 23-10-1968

ELSON LUIZ TUSSOLINI - nascido 05-06-1961 - casou 06-02-1982
Rosicleia de Oliveira - nascida em 08-02-1963

BISNETOS DE BERNARDO MOROSIN E TEREZA ZILIOTTO
NETOS DE JOSÉ MOROSIN E DOLORES DAS CHAGAS
FILHOS DE BENITO MOROSINI E DORA CACHUBA

JOÃO FRANCISCO MOROSINI - nascido em 12-05-1968 - casou em 07-01-1995
Tania Maria Yamara - nascida em 29-12-1967

ANGELITA MOROSINI - nascida 12-08-1970 - casou 23-07-1996
Jocimar Kloster - nascido em 31-05-1973

MARIZA MOROSINI - nascida em 19-10-1974 - casou em 12-01-1995
Divonsir Aquino da Silva - nascido em 23-10-1968

ROBERTO MOROSINI - nascido 05-01-1979 - casou 27-11-1999
Scheila Valdrin Peres - nascida em 24-03-1979

FERNANDO MOROSINI - nascido em 25-10-1989

BISNETOS DE BERNARDO MOROSIN E TEREZA ZILIOTTO
NETOS DE JOSÉ MOROSIN E DOLORES DAS CHAGAS
FILHOS DE MARIA DE LOURDES MOROSINI E JOSÉ BALHUK

VALDIR BALHUK - nascido em 29-04-1964 - casou em 23-09-1988
Julia Gonçalves - nascida em 22-07-1965

ANTONIO WILSON BALHUK - nascido em 07-05-1965 - casou em 14-09-1991
Jucimara Paluk - nascida em 27-09-1973

AUREA BALHUK - nascida em 13-08-1967 - casou em 30-03-1992
Luiz Antunes - nascido em 27- 07-1967

CELIA BALHUK - nascida em 05-09-1968 - casou em 29-04-1995
Jorge Gonçalves - nascido em 08-02-1961

VALDECIR BALHUK - nascido em 08-09-1972 - casou em 04-10-1997
Josana Kriger - nascida em 10-04-1976

BISNETOS DE BERNARDO MOROSINI E TEREZA ZILIOTTO
NETOS DE ATÍLIO MOROSIN E MARGARIDA ZONTA
FILHOS DE LUCIA MOROSINI E ESTEFANO BODZIAK

JURANDIR JOSÉ BODZIAK - nascido 22-03-1939 - casou 24-02-1962
Terezinha Marlene Zanetti - nascida em 15-10-1938

MARIA APARECIDA BODZIAK - nascida em 03-01-1944 - casou em 21-12-1963
Romeu Quirino do Prado - nascido em 04-07-1938

BISNETOS DE BERNARDO MOROSIN E TEREZA ZILIOTTO
NETOS DE ATÍLIO MOROSIN E MARGARIDA ZONTA
FILHOS DE ELISA MOROSINI E EDUARDO GRANI

HAMILTON GRANI - nascido em 27-09-1943 - casou em 01-07-1967
Mirtes Grani - nascida em 06-12-1947

MARIA DE LURDES GRANI- nascida 05-11-1947 - casou 26-12-1970
Helio de Souza - nascido em 16-07-1944

FRANCISCO GRANI - nascido em 21-10-1953 - casou em 15-02-1976
Zilda Grani - nascida em 31-01-1957

BISNETOS E BERNARDO MOROSIN E TEREZA ZILIOTTO
NETOS DE ATÍLIO MOROSIN E MARGARIDA ZONTA
FILHAS DE TEREZINHA MOROSINI E WILSON LUIZ MEUCCI

ELISABETH TEREZINHA MEUCCI - nascida em 17-10-1961- casou em 05-12-1981
Ney Marques do Espirito Santo - nascido em 09-06-1960

ANA CLAUDIA MEUCCI - nascida em 14-07-1972

TRINETOS DE BERNARDO MOROSIN E TEREZA ZILIOTTO
BISNETOS DE MARGARIDA MOROSIN E MARCOS ANDREATTA
NETOS DE JUSTINA ANDREATTA E PIO FOLTRAN
FILHOS DE MARIA HELENA FOLTRAN E CHRISTOVAM NEPOMUCENO

CAMILO DE ANDRADE NEPOMUCENO - nascido em 23-12-1935
casou 24-09-1963
Olivia Rebelo Noronha - nascida em 01-08-1939
CAMILO DE ANDRADE NEPOMUCENO casou em 2ª núpcias com
Tereza Lucia Nikosheli - nascida em 12-12-1952

ANTONIO DE ANDRADE NEPOMUCENO - nascido em 25-10-1938
casou em 10-10-1970
Sandra Marcia Grubba - nascida em 31-07-1945

FILHOS DE MARGARIDA FOLTRAN E JOSÉ AFFONSO WERNECK

JOSÉ IGLER WERNECK - nascido em 04-04-1934
Faleceu em 05-10-1936

MARIA JOSÉ WERNECK - nascida 05-11-1942 - casou 11-12-1963
Marcio Ferreira da Luz - nascido em 17-07-1940

TRINETOS DE BERNARDO MOROSIN E TEREZA ZILIOTTO
BISNETOS DE MARGARIDA MOROSIN E MARCOS ANDREATTA
NETOS DE JACOB ANDREATTA E ROSA BEATRIZ ANDREATTA
FILHOS DE MARCOS ROBERTO ANDREATTA E LENIRA NASCIMENTO

MARIO CELSO ANDREATTA - nascido 24-05-1953 - casou 22-11-1986
Marcia Regina Nogara - nascida em 22-06-1959

DENISE DO ROCIO ANDREATTA - nascida em 15-05-1954 - casou em 05-07-1975
Porthos Mereb Calixto - nascido em 06-07-1954

PAULO CESAR ANDREATTA - nascido em 18-07-1957

FILHOS DE AROLDO ALBINO ANDREATTA E WYLMA VICENTINI

ARISTEU ANTONIO ANDREATTA - nascido em 09-02-1956
casou em 29-01-1986
Maria Margarida Guerizoli - nascida em 11-08-1956

VERENA VICENTINI ANDREATTA - nascida em 09-11-1957 casou em 12-10-1979
Ivan Melo de Carvalho - nascido em 09-03-1954

VIVIANE TERESINHA ANDREATTA - nascida em 02-11-1958 - casou em 12-02-1981
Rubens Herschmann - nascido em 10-01-1942

ARISTIDES AUGUSTO ANDREATTA - nascido em 26-08-1961 - casou em 16-05-1987
Angela Denise Depentor - nascida em 27-04-1961

ALEXANDRE ALBINO ANDREATTA - nascido em 13-07-1963- casou em 04-07-1991
Heloisa Bauzer Medeiros - nascida em 28-05-1957

VIRGINIA MARIA ANDREATTA - nascida em 29-05-1965 - casou em 09-07-1988
Marcelo Dias Martins Jucá - nascido em 18-09-1963

FILHOS DE GESSY LUCILLA ANDREATTA E DIOMAR AUGUSTO DALLEDONE

JOÃO CARLOS DALLEDONE - nascido em 11-07-1954
Falecido em 11-07-1954

MÁRCIA TERESINHA A. DALLEDONE - nascida em 04-07-1955 - casou em 20-12-1980
Julio Joaquim Pierin Siqueira - nascido em 25-04-1950

JOAQUIM ANTONIO DALLEDONE NETO - nascido em 07-05-1957 - casou em 03-12-1988
Flavia Ohde - nascida em 28-07-1968 (divorciados)

ROSA BEATRIZ DALLEDONE - nascida em 12-02-1960 - casou em 09-10-1997
Jayme Roberto Gasparin - nascido em 16-10-1959

TRINETOS DE BERNARDO MOROSIN E TEREZA ZILIOTTO
BISNETOS DE MARGARIDA MOROSIN E MARCOS ANDREATTA
NETOS DE ROBERTO BERNARDO ANDREATTA E ADELINA SANSON
FILHOS DE AYLTON ANTÔNIO ANDREATTA E VALDEREZ GONÇALVES

AYLTON ANTÔNIO ANDREATTA FILHO -nascido em 07-02-1955 - casou com
Rosana Vargas Venturin - nascida em 21-08-1960

GILBERTO ANDREATTA - nascido 10-04-1956 - casou 22-01-1983
Eleonora Dotto - nascida em 10-05-1958

ENIZE ANDREATTA - nascida em 15-04-1960 - casou em 31-05-1985
Lauro Wolfgang Klein - nascido em 25-01-1957

ROGÉRIO ANDREATTA - nascido 05-01-1963 - casou 15-03-1997
Adriane Rangel - nascida em 16-12-1970

FILHOS DE AGER AZAURY ANDREATTA E MARIA FLÁVIA BERTOLDI

JOÃO ROBERTO BERTOLDI ANDREATTA - nascido em 27-07-1962 casou em 15-08-1991
Daniela Benghi - nascida em 28-05-1965

SANDRA ANDREATTA TOCCAFONDO - nascida em 29-08-1963 - casou em 03-10-1991
Ronaldo Toccafondo - nascido em 18-09-1963

HELOISA ANDREATTA SOARES HUNGRIA - nascida em 06-01-1973 - casou em 17-09-1999
Humberto Guércio Soares Hungria - nascido em 09-09-1961

FILHOS DE MIRIAN LUIZA ANDREATTA E ARY PEDRO GUERRA

CARMEN HELENA GUERRA COLOMBO - nascida em 15-09-1971 - casou 07-03-1998
Ricardo Bueno Colombo - nascido em 01-08-1963

MARCOS RICARDO GUERRA - nascido em 24-07-1979

TRINETOS DE BERNARDO MOROSIN E TEREZA ZILIOTTO
BISNETOS DE MARGARIDA MOROSIN E MARCOS ANDREATTA
NETOS DE ARGIA ANGELINA ANDREATTA E OTTO HENRIQUE GANTZEL
FILHA DE LEONY ODETTE GANTZEL E EDGARD MOUTINHO ZANDONÁ

ODETE REGINA ZANDONÁ - nascida 27-02-1952 - casou 06-11-1975
Bruno Durigan - nascido em 03-10-1946

FILHOS DO ORLANDO GANTZEL E ALDA ÍTALA BERTOLDI

OTTO LUIZ GANTZEL - nascido 30-07-1948 - casou 25-01-1972
Aglaé Inêz Frenzel - nascida em 25-07-1954

LILIAN ROSE BERTOLDI GANTZEL - nascida em 21-08-1954 - casou em 06-09-1980
Francisco Piecknik Leite Ferreira Neto - nascido em 12-03-1953

CLÁUDIA ROSSANA GANTZEL - nascida em 01-01-1965

FILHOS DE OSVALDO OTTO GANTZEL E MAGDALENA ANNA GANTZEL

MARCOS ANTONIO GANTZEL - nascido em 16-09-1959 - casou em 21-01-1984 com Vanderci Ribeiro (divorciados)

MARCIA MARY GANTZEL - nascida em 16-04-1966

TRINETOS DE BERNARDO MOROSIN E TEREZA ZILIOTTO
BISNETOS DE MARGARIDA MOROSIN E MARCOS ANDREATTA
NETOS DE LAVINIA ANDREATTA E THEOBALDO LAURINDO MALON
FILHOS DE OLGA MALON E ADALBERTO BRIXEL

ROSICLER BRIXEL ALVES - nascida 02-08-1948 - casou 25-05-1968
Manoel Fernandes Alves - nascido em 04-03-1945

RAUL BRIXEL - nascido em 06-04-1950

TRINETOS DE BERNARDI MOROSIN E TEREZA ZILIOTTO
BISNETOS DE ANGELA MOROSIN E JOÃO BATTISTA PILATTI
NETOS DE ANGELO PILATTI E NYNPHA MACEDO PILATTI
FILHOS DE JOÃO LUIZ PILATTI E VICTÓRIA SALUA CURY

GILBERTO PILATTI - nascido em 25-06-1942 - casou em 16-04-1966
Telma Klaisa Klas - nascida em 03-12-1949

GILSON PILATTI - nascido em 23-12-1946 - casou em 09-02-1974
Marlou Santos Lima - nascida em 11-04-1950

MARCOS PILATTI - nascido em 23-03-1949 - casou em 10-07-1981
Cleide Barreto Taques - nascida em 20-11-1960

FILHOS DE JOÃO LUIZ PILATTI E RUTH DE ALMEIDA
Segundo casamento

JOÃO LUIZ PILATTI JUNIOR - nascido 09-03-1966 - casou 29-11-1986
Mirian T. Rodrigues - nascida em 13-10-1968

NEUSA MARIA PILATTI - nascido 09-08-1955 - casou 17-12-1976
Robson Trentin - nascido em 15-10-1952

CASSIA PILATTI - nascida em 14-09-1952 - casou com
Gerson de Castro Sicorski - nascido em 09-01-1950

IARA PILATTI - nascida em 14-11-1945 - casou com
Edson Smaniotto (desquitados)

FILHOS DE JOÃO LUIZ PILATTI E ERINI T.CORREIA
Terceiro casamento

LUIZ OSVALDO PILATTI - nascido em 28-12-1984

FILHOS DE BELLINHA PILATTI E LAURO MIGUEL MAIA

JOEL MAIA - nascido em 25-12-1942 - casou em 20-01-1973
Marina Tourinho Ferreira - nascida em 07-02-1953
Em 2ª núpcias com Vera Denise Toledo Leme- nascida 01-01-1956
Casou em 19-09-1985
Em 3ª núpcias com Rossana Campos Pereira - nascida 04-01-1959
Casou em 02-09-1995

JOSÉ LUIZ MAIA - nascido em 31-01-1946 - casou em 16-12-1971
Sandra Greiffo Tourinho - nascida em 16-01-1949

MIGUEL ANGELO MAIA - nascido 31-07-1949 - casou 10-12-1970
Rosangela Merhy - nascida em 26-08-1952

LAURO MAIA JUNIOR - nascido em 30-04-1952 - casou em 25-10-1975
Jussara Folador da Silva - nascida em 31-05-1952

MARIA DA GRAÇA MAIA - nascida 09-07-1956 - casou 15-07-1978
Paulo Cesar Wunder - nascido em 15-05-1955

TEREZINHA MARIA MAIA - nascida 15-10-1957 - casou 14-12-1990
Marcos Teodorico de Freitas Santos - nascido em 20-05-1962

JOÃO LUIZ MAIA - nascido em 14-11-1960 - casou em 27-10-1984
Maria Noêmia Ramos de Mello - nascida em 07-03-1957

FILHOS DE ERNANI PILATTI E ISETTE ANNA MARCHESINI

MARIA ANGELA PILATTI - nascida 02-01-1951 - casou 20-09-1975
Otoniel Santos Neto - nascido em 21-12-1950
Em 2ª núpcias com Odivaldo Alves - nascido em 05-04-1952

ERNANI PILATTI JUNIOR - nascido em 03-06-1954

ADRIANO PILATTI - nascido em 01-04-1961 - casou em 12-09-1996
Flávia Peregrino Bali - nascida em 03-07-1970

GIAMPERO PILATTI - nascido em 29-03-1965 - casou em 28-10-1995
Margareth Maria Milani - nascida em 19-10-1966

FILHOS DE LUIZ CARLOS PILATTI E NEDE ELACHE

ANGELO PILATTI NETO - nascido 19-08-1954 - casou 09-02-1980
Zuelila Rodrigues - nascida em 20-06-1956

ANTONIO CARLOS PILATTI - nascido 02-06-1956 - casou 15-02-1984
Liliam Justus - nascida em 13-07-1962

JOSÉ CARLOS PILATTI - nascido 07-02-1958 - casou 30-07-1983
Helena Strescki - nascida em 22-10-1954

PAULO SERGIO PILATTI - nascido em 19-09-1959 - casou com
Sandra Aparecida Camargo -nascida em 21-12-1969

BERNADETE PILATTI - nascida em 22-05-1961

FILHOS DE ANGELO PILATTI JUNIOR E TARGÔ IGNÊS TARGA

LUIZ MARCELO TARGA PILATTI - nascido em 08-03-1965

FULVIA STELLA TARGA PILATTI - nascida em 18-11-1969- casou
com Edilson de Andrade e Silva - nascido em 01-03-1969

TRINETOS DE BERNARDO MOROSIN E TEREZA ZILIOTTO
BISNETOS DE ANGELA MOROSIN E JOÃO BATTISTA PILATTI
NETOS DE FREDERICO PILATTI E IDA PIAZETTA PILATTI
FILHOS DE AUGUSTINHO ALCEU PILATTI E FRANCISCA SANTOS

ALCEU PILATTI - nascido em 05-07-1959 - casou em 02-06-1997
Fabiane do Rocio Smiguel - nascida em 31-05-1974

ENILCE PILATTI - nascida em 19-10-1960 - casou em 10-02-1990
Jorge Luiz Vale Nicolau - nascido em 18-01-1962

AUGUSTO PILATTI - nascido em 10-02-1962

ENEIDE PILATTI - nascida em 14-05-1963 - casou em 31-05-1998
Mario Augusto Lassite - nascido em 28-12-1967

EVANY PILATTI - nascida em 06-06-1964

ENY PILATTI - nascida em 08-01-1966 - casou em 19-06-1992
César Luiz Tavarnaro - nascido em 05-05-1946

FILHOS DE HAMILTON PILATTI E YVETE KFFURI

REGINA STELLA PILATTI - nascida 13-04-1958 - casou 12-02-1981
Pedro Luiz Correia Neto - nascido em 14-09-1956

MARCELO PILATTI - nascido em 03-10-1961 - casou em 17-10-1987
Simone Uliana - nascida em 01-11-1963

HAMILTON PILATTI JUNIOR - nascido 08-11-1956 - casou 15-05-1981
Cláudia F. da Cunha - nascida em 25-03-1961

FILHOS DE THEREZINHA ODETTE PILATTI E HAMILTON DE ALMEIDA

DENISE DE ALMEIDA - nascida em 26-03-1955

CARLOS ALBERTO DE ALMEIDA - nascido em 28-10-1957

JOSIANE MARIA DE ALMEIDA - nascida em 01-03-1960 - casou em 07-10-1978
Mauricio Quintino Rosa - nascido em 20-12-1959
Ela faleceu em 31-03-1994

ROBERTO DE ALMEIDA - nascido 27-06-1961 - casou 20-04-1990
Jacoba de Rooy - nascida em 24-10-1965

FILHOS DE LUIZ ARNALDO PILATTI E SÔNIA MARIA LINDER

GIBSON LUIZ PILATTI - nascido em 25-12-1971- casou em 15-07-1995
Denise Silva - nascida em 14-02-1970

INGRID JULIANA PILATTI - nascida em 06-10-1977

FILHOS DE LICÍNIA MARIA PILATTI E DORIVAL DE GORGE ROSAS

LUIZ EDUARDO PILATTI ROSAS - nascido em 07-01-1952 - casou em 30-09-1983
Dione Degraf - nascida em 19-06-1958

LUCIANE MARIA PILATTI ROSAS - nascida em 07-08-1960

LIANE BEATRIZ ROSAS - nascida 01-07-1962 - casou 28-02-1987
Jeancarlo Nadal - nascido em 02-07-1966

JOSÉ CLAUDIO PILATTI ROSAS - nascido em 20-04-1964 - casou em 11-07-1987
Cláudia Maria Zanetti - nascida em 27-04-1963

FILHOS DE CESAR FERNANDO PILATTI E ANA LÚCIA M. PILATTI

PAULO FREDERICO M. PILATTI - nascido em 18-06-1970

ANA CAROLINA M. PILATTI - nascida em 18-01-1974

MARCUS VINICIUS M. PILATTI - nascido em 08-08-1984

FILHOS DE CECI TERESINHA PILATTI E WILSON FERREIRA

AUGUSTO FERREIRA NETO - nascido 21-09-1968 - casou 27-02-1999
Taiêne Bernardes Ferreira - nascida em 14-06-1974

ADRIANA PILATTI FERREIRA - nascida em 16-01-1971
casou em 25-09-1999
Ciro Alexandre Cosmoski Campagnoli - nascido em 26-03-1973

WILSON FERREIRA FILHO - nascido em 25-06-1977

TRINETOS DE BERNARDO MOROSIN E TEREZA ZIOLIOTTO
BISNETOS DE ANGELA MOROSIN E JOÃO BATTISTA PILATTI
NETOS DE CESIRA PILATTI E JOÃO MONTES FILHO
FILHOS DE ARACY PILATTI MONTES E ROLANDO GUZZONI

JAMES HILTON GUZZONI - nascido 18-03-1957 - casou 28-04-1984
Roxana Cabral - nascida em 14-11-1956

VANESSA TEREZINHA GUZZONI - nascida em 25-12-1959 - casou em 09-09-1989
Cesar Augusto Korziniewski - nascido em 09-05-1964

FILHOS DE ISAIAS PILATTI MONTES E ARLETE SANTI

ANA LUZIA MONTES - nascida em 24-07-1958 - casou em 14-07-1979
Sérgio Luis Martins Batista - nascido em 30-04-1956

LUCIANA MONTES - nascida em 12-06-1961 - casou em 14-01-1983
Cláudio Luiz Pizybliski - nascido em 11-06-1958

JOÃO ELISEU MONTES - nascido 24-06-1963 - casou 03-09-1983
Josélia Maria Roth - nascida em 27-05-1963

ISAIAS MONTES FILHO - nascido em 01-08-1974
casou em 08-10-2000 com
Elisângela Geuiber - nascida em 10-03-1974

FILHOS DE DAVID PILATTI MONTES E MARIA ESTELA CORDEIRO

JOSUÉ CORDEIRO MONTES - nascido em 11-07-1962
casou em 16-10-1993
Cristiane Blum - nascida em 01-01-1965

TATIANA CORDEIRO MONTES - nascida em 25-08-1963 - casou em 25-07-1986
Victor George Celinski - nascido em 14-10-1958

CASSIANO CORDEIRO MONTES - nascido em 14-12-1964 - casou em 18-11-1989
Cláudia Cristina Kaiser Pinto - nascida em 21-04-1971

TAMARA CORDEIRO MONTES - nascida em 30-08-1971 - casou em 10-02-1996
Marcos André Aleixo - nascido em 17-12-1971

FILHOS DE AVANI PILATTI MONTES E NESTOR DE MATTOS

MARCIUS LÚCIO MONTES DE MATTOS - nascido 14-02-1964 - casou 30-05-1987
Luciane Marques - nascida em 19-03-1964

LUCAS VINÍCIUS MONTES DE MATTOS - nascido em 10-06-1964

TRINETOS DE BERNARDO MOROSIN E TEREZA ZILIOTTO
BISNETOS DE ANGELA MOROSIN E JOÃO BATTISTA PILATTI
NETOS DE THEREZA PILATTI E HUMBERTO MORO
FILHOS DE CYRO PILATTI MORO E OLGA ELIAS

CIRO ELIAS MORO - nascido em 09-01-1952 - casou em 11-12-1976
Alda Maria Moro - nascida em 16-05-1954

LUIS CÉSAR MORO - nascido em 05-04-1955 - casou em 08-09-1979
Norma Maria Egg Moro - nascida em 18-09-1953

SIMONE DA GRAÇA MORO - nascida 02-01-1962 - casou 24-07-1982
Roberto de Jesus Portela Junior - nascido em 10-11-1956

FILHOS DE ARY PILATTI MORO E VANDA ZILÁ ARAÚJO MORO

RUY LUIZ MORO - nascido em 29-08-1965 - casou em 16-08-1984
Silvana Pimentel - nascida em 19-03-1966

MARCOS ARAÚJO MORO - nascido em 18-12-1973

ANA PAULA ARAÚJO MORO - nascida 07-03-1975 - casou 04-07-1994
Marcos Taveira - nascido em 18-09-1970

ANDRÉ ARAÚJO MORO - nascido em 23-04-1980

FILHOS DE CYRTE MORO E FRANCISCO TERASAWA

FRANCISCO TERASAWA JÚNIOR - nascido em 12-05-1966 - casou em 03-07-1993
Lígia Galli - nascida em 05-09-1961

JOSÉ MAURÍCIO TERASAWA - nascido em 05-09-1973

DANIELA THAÍS TERASAWA - nascida em 28-09-1981

TRINETOS DE BERNARDO MOROSIN E TEREZA ZILIOTTO
BISNETOS DE ANGELA MOROSIN E JOÃO BATTISTA PILATTI
NETOS DE MARIA ELVIRA PILATTI E ALBERTO BALHANA
FILHOS DE ALTEVIR BALHANA E DIVA DE FREITAS

CARLOS ALBERTO BALHANA - nascido em 06-04-1954

CARLOS EDUARDO BALHANA - nascido em 19-04-1964 - casou em 07-05-1984
Adriana d'Aragona - nascida em 10-05-1965
Ele faleceu no dia de seu casamento 07-05-1984 - acidente

CARLA MARIA BALHANA - nascida 28-06-1966 - casou 31-01-1987
Paulo Javorski - nascido em 06-02-1958

TRINETOS DE BERNARDO MOROSIN E TEREZA ZILIOTTO
BISNETOS DE CESIRA MOROSIN E PAULO NEMETZ
NETOS DE THEREZA ANDREATTA E ANTONIO RONKOSKI
FILHOS DE MARIA DOLORES RONKOSKI E OGIL DE SOUZA

MARCO AURELIO DE SOUZA - nascido em 01-10-1955 - casou em 13-09-1980
Márcia Regina Lucena Brito - nascida em 04-05-1961

SANDRA MARA DE SOUZA- nascida em 03-12-1958

EMERSON LUIZ DE SOUZA - nascido 28-10-1964 - casou 13-02-1988
Noeli Tereza Marinho - nascida em 11-06-1968

FILHAS DE DALTIVA THOMAZ D'AQUINO E PAULO THOMAZ D'AQUINO

SIMONE D'AQUINO OLIVEIRA - nascida 27-02-1965 - casou 29-07-1989
Dorival Ferraz de Oliveira - nascido em 20-01-1957

MÁRCIA D'AQUINO RODRIGUEZ - nascida em 05-06-1968
casou em 11-04-1992
Héros Rodrigues - nascido em 19-09-1968

FILHOS DE ADACY RONKOSKI E OSCAR EDSON PEDROSO

CARLOS ROBERTO RONKOSKI PEDROSO - nascido 31-08-1957 - casou 14-02-1981
Erli Teresinha Schueda - nascida em 22-10-1960

KÁTIA CRISTINA TISSIANI - nascida 16-12-1958 - casou 16-05-1987
João Luiz Tissiani - nascido em 05-03-1954

TRINETOS DE BERNARDO MOROSIN E TEREZA ZILIOTTO
BISNETOS DE CESIRA MOROSIN E PAULO NEMETZ
NETOS DE BERNARDO FREDERICO NEMETZ E ELVIRA LAMBERTUCC
FILHOS DE DIVA NEMETZ E IVO BRUZAMOLIN

MARILÚ BRUZAMOLIN - nascida 16-06-1953 - casou 06-05-1977
Tadeu Celso Trezub - nascido em 18-06-1945
Ele faleceu em 31-12-1977

FILHOS DE DIVAIR NEMETZ E JOÃO GARCIA

CELSO GARCIA - nascido em 18-08-1957 - casou com
Anete Maia - nascida em 07-04-1965

SONIA GARCIA - nascida em 24-01-1962 - casou com
Wellington Marcelo de Oliveira - nascido em 13-07-1969

FILHO DE DIVAIR NEMETZ E ROBERTO LUIZ MUNIZ DE SOUZA

MARCELO MUNIZ DE SOUZA - nascido em 07-09-1974

FILHO DE IRACEMA NEMETZ E RAUL MOREIRA

RAUL MOREIRA FILHO - nascido em 11-09-1953
Faleceu em 09-05-1975 - afogado na praia

FILHOS DE JOÃO NEMETZ E MARLI NEMETZ

MARIZ DO ROCIO NEMETZ - nascida 15-11-1960 - casou 07-11-1981
Antonio Vinotti Filho - nascido em 21-12-1958

MARGARETE APARECIDA NEMETZ - nascida em 22-11-1962 - casou em 10-07-1982
Alceu Ramos Junior - nascido em 27-04-1959

MARCOS BERNARDO NEMETZ - nascido em 21-07-1965 - casou em 09-05-1987
Ivone Antunes - nascida em 16-03-1967

MAURÍCIO NEMETZ - nascido 02-08-1967 - casou 06-03-1990
Solange Nemetz - nascida em 25-11-1971

MARCELO JOÃO NEMETZ - nascido 21-03-1969 - casou 15-12-1990
Mara C.Rosa - nascida em 07-08-1966

MURILO NEMETZ - nascido em 31-08-1981

FILHOS DE ALCEU NEMETZ E ANITA NEMETZ

LUIZ NEMETZ - nascido em 25-03-1967 - casou com
Joseane Aparecida Cruz - nascida em 16-01-1969

LUIZ NEMETZ (2º casamento) em 23-05-1992
Eliane de Fátima Guidolin - nascida em 21-07-1971

SILMARA NEMETZ - nascida em 18-11-1968 - casou em set/1987
Nilson Pecuch - nascido em 04-10-1966

EMERSON NEMETZ - nascido em 03-12-1976

FILHOS DE WILSON BERNARDO NEMETZ E ALICE DO ROCIO SANTOS

NANCI DE FÁTIMA NEMETZ - nascida 18-07-1968 - casou 20-07-1985
Clair Luiz da Silveira - nascido em 23-10-1963

MARCOS AURELIO NEMETZ - nascido em 03-09-1969

NELI VIVIANE NEMETZ - nascida 02-12-1975 - casou 28-03-1992
Jurandir Vargas Filho - nascido em 05-01-1974

ALESANDRO NEMETZ - nascido em 10-03-1979

FILHAS DE LUIZ CARLÒS NEMETZ E DORI MEIRA

LUCIANE CRISTINA NEMETZ - nascida em 23-08-1974 - casou em 22-10-1994
Paulo Fernando Marins - nascido em 23-08-1973

ADRIANA NEMETZ - nascida 05-11-1977 - casou em 26-03-1995
Rodrigo Carlos Wansovicz - nascido em 08-06-1971

CRISTIANE PAULA NEMETZ - nascida em 09-12-1979

FILHOS DE PAULO NEMETZ E IVETE DO ROCIO NEMETZ

PAULO CEZAR NEMETZ - nascido em 29-04-1976 - casou em 1992
Rosana Maria Neris Miguel - nascida em 09-02-1975

JULIO NEMETZ - nascido em 06-03-1977

JULIANO NEMETZ - nascido em 15-03-1980

TRINETOS DE BERNARDO MOROSIN E TEREZA ZILIOTTO
BISNETOS DE CESIRA MOROSIN E PAULO NEMETZ
NETOS DE MARIA IRACEMA NEMETZ E JOÃO SEBASTIÃO
FILHOS DE DIVA SEBASTIÃO E JOSÉ SZEREMETA

ANA CRISTINA SZEREMETA - nascida 15-02-1965 - casou 12-12-1992
Mario Rubens dos Santos Fonseca Junior - nascido em 28-04-1965

JOSÉ SZEREMETA JUNIOR - nascido em 21-07-1967

FILHOS DE RAQUEL SEBASTIÃO FERRAZ (Desquitada)

LÚCIA MARA FERRAZ - nascida 12-04-1961 - casou com José Aparecido Quirino (divorciados)

LUCIA MARA FERAZ COSTA - casou em 2ª núpcias em 26-04-2001
Paulo Roberto Pinto Costa - nasceu em 11-07-1950

SILMARA LÚCIA FERRAZ - nascida em 19-06-1962 - casou em 06-03-2000
Marcio Cesar Bueno - nasceu em 20-04-1961

ENÉAS FERRAZ JUNIOR- nascido 12-12-1963 - casou 20-04-1996
Jaqueline do Rocio Coelho Gomes - nascida em 09-01-1969

FILHOS DE DIRCE SEBASTIÃO

MARCELO JOSÉ PAISINI - nascido em 01-02-1967

JULIO CESAR PAISINI - nascido em 18-06-1972 - casou com
Luciana Mata Dornelis - nascida em 29-09-1974

TRINETOS DE BERNARDO MOROSIN E TEREZA ZILIOTTO
BISNETOS DE GAETANO EMÍLIO MOROSIN E ELIZABETE DARIF
NETOS DE AMELIA THEREZA MOROSINI E ERICH ARNOLDO KRUGER
FILHOS DE NORMA MARIA KRUGER E CESLAU BRENNY

ELIZABETE OLIVIA BRENNY - nascida em 04-01-1960 - casou em 22-01-1983
José Carlos Faret - nascido em 26-08-1958

CARLOS HENRIQUE KRÜGER BRENNY - nascido em 07-10-1961
casou em 25-04-1987
Iara Batista Brenny - nascida em 16-06-1965

FILHAS DE JOÃO CARLOS KRÜGER E VILMA MARLI BONATTO

SANDRA REGINA KRÜGER - nascida 27-11-1966- casou 27-02-1992
Aristides Cabral - nascido em 27-02-1954

ANA CRISTINA KRÜGER - nascida 26-07-1968 - casou 31-03-1994
Waldir Oliveira da Luz - nascido em 31-10-1064
Ele faleceu em 11-05-1996

FILHAS DE SHIRLEY DO ROCIO KRÜGER E RAMON AGÜSTIN COLMAM MORINIGO

ERIKA CORA KRÜGER COLMAM - nascida em 20-07-1982

KARINE ANDREA KRÜGER COLMAM - nascida em 19-09-1983

ANYA KARLA IRENA KRÜGER COLMAM - nascida em 31-12-1984

TRINETOS DE BERNARDO MOROSIN E TEREZA ZILIOTTO
BISNETOS DE GAETANO EMÍLIO MOROSIN E ELIZABETE DARIF
NETOS DE MARIA MOROSINI E ARTHUR GERONASSO
FILHOS DE LOURDES ROSI GERONASSO E HERMÍNIO MERIDA FILHO

SOLANGE MERIDA - nascida em 09-07-1955

HERMÍNIO MERIDA NETO - nascido 04-05-1959 - casou 21-03-1986
Kalley Jacqueline Polak - nascida em 08-06-1967

FILHOS DE JOSÉ ELÓY GERONASSO E REGINA MARIA ANDREATTA

MARIA ORLANDA GERONASSO - nascida em 18-10-1961 - casou em 28-01-1989
Jocelito Serenato - nascido em 02-01-1964

ARTUR GERONASSO NETO - nascido 03-06-1965 - casou 17-11-1990
Jaqueline de Oliveira Geronasso - nascida em 29-09-1964

FILHAS DE JOÃO ROMEU GERONASSO E THEREZA DE LIMA

DÉBORA GERONASSO - nascida em 23-11-1970

LUCIANE GERONASSO - nascida em 26-01-1978

FILHAS DE RAQUEL TEREZA GERONASSO E JOSÉ VECINO GARRIDO

CINTIA MARIA VECINO - nascida 02-07-1976 - casou 26-09-1998
José Carames Penido - nascido em 14-01-1965

DENISE MARIA VECINO - nascida em 15-09-1981

TRINETOS DE BERNÀRDO MOROSIN E TEREZA ZILIOTTO
BISNETOS DE GAETANO EMÍLIO MOROSIN E ELIZABETE DARIF
NETOS DE ROSA HELENA MOROSINI E DAVID GAVA
FILHOS DE JOÃO GAINOR GAVA E URSULA ELSBETH

MARGARETH GAVA - nascida 18-06-1965 - casou em 15-10-1993
Marco Antonio Genova de Mattos - nascido em 31-07-1959

DAVID GAINOR GAVA - nascido em 10-05-1969
Ele faleceu em 25-11-1971

PATRÍCIA GAVA - nascida em 03-04-1975 - casou em 23-10-1999
Antonio Carlos Ribeiro Jr. - nascido em 03-07-1970

FILHAS DE ANTONIO GAODIR GAVA E HILDA GAVA

ADRIANA GAVA - nascida em 28-10-1978 - casou com
Antonio da Costa Rodrigues - nascido em 15-08-1974

ANDRÉA GAVA - nascida em 05-08-1982

FILHO DE ROBERTO EMÍLIO GAVA E ANA ELISA LACH

JULIANO GAVA - nascido em 16-04-1974

TRINETOS DE BERNARDO MOROSIN E TEREZA ZILIOTTO
BISNETOS DE GAETANO EMÍLIO MOROSIN E ELIZABETE DARIF
NETOS DE VICTÓRIO MANOEL MOROSINI E TEREZA GUIDOLIM
FILHOS DE ANA EDI MOROSINI E ALVIR GROSSKOPF

VALERIA CATARINA GROSSKOPF - nascida em 27-04-1964 - casou em 23- 04-1988
Marcos Vinícios Alessi - nascido em 16-12-1956

MARCIO ROGERIO GROSSKOPF - nascido em 23-04-1966 - casou em 09-10-1993
Cristina Myaki Grosskopf - nascida em 04-12-1967

FABIO HENRIQUE GROSSKOPF - nascido em 18-05-1968 - casou com Sirlei de Fátima Machado - nascida em 26-05-1977

FILHOS DE GLACY TEREZA MOROSINI E SEBASTIÃO BAPTISTA DOS SANTOS

JULIANE CRISTINA BAPTISTA DOS SANTOS - nascida 12-09-1978

SANDRA MARA BAPTISTA DOS SANTOS - nascida em 30-11-1963 - casou em 01-03-1998
André Luis Belini - nascido em 30-11-1963

MARCOS ANTONIO BAPTISTA SANTOS - nascido em 18-07-1967

FILHOS DE VERA LUCIA MOROSINI E JOÃO ANTONIO PRUDLO

JAMILLE CRISTINE PRUDLO - nascida em 15-11-1988

ALEXANDRE MOROSINI PRUDLO - nascido em 10-04-1990

TRINETOS DE BERNARDO MOROSIN E TEREZA ZILIOTTO
BISNETOS DE GAETANO EMÍLIO MOROSIN E ELIZABETE DARIF
NETOS DE ADELINA ESPERANÇA MOROSINI E ALBERTO BORN
FILHOS DE ADALBERTO BORN E JOSÉLIA DE LOURDES BORN

EDILBERTO JOSÉ BORN - nascido 23-03-1967 - casou 13-05-1988
Esmeralda Kffuri de Souza - nascida em 13-05-1971

EDILBERTO JOSÉ BORN contraiu 2º relacionamento com
Ana Cristina Kruger - nascida em 26-09-1969

EDILSON LUIZ BORN - nascido em 17-08-1968 - casou em 20-01-1995
Larissa Martins Born - nascida em 06-05-1970

EDILMAR FRANCISCO BORN - nascido em 20-03-1970 - casou com
Andreia Menezes - nascida em 26-12-1972

EDILMAR FRANCISCO BORN - 2º casamento com
Cristiane Faria de Paiva - nascida em 30-10-1975

EDILNEI ANTONIO BORN - nascido em 01-07-1975

EDILISE MARIA BORN - nascida em 15-07-1980

FILHOS DE VERA BORN E LUIZ CARLOS DONAINSKI

WELLINGTON HENRIQUE DONAINSKI - nascido em 16-03-1973

ANDIARA ELUÍZA DONAINSKI - nascida em 28-10-1975

TRINETOS DE BERNARDO MOROSIN E TEREZA ZILIOTTO
BISNETOS DE GAETANO EMÍLIO MOROSIN E ELIZABETE DARIF
NETOS DE ANTONIO BERNARDO MOROZINI E DALILA MOROSINI
FILHOS DE EDISON MARCOS MOROZINI (Desquitado)

EDSON MARCOS MOROZINI JUNIOR - nascido em 03-01-1976

ELAINE CRISTINA MOROZINI - nascida em 14-04-1977

EVERSON LUIS MOROZINI - nascido em 04-02-1982

ELISSANDRO RICARDO MOROZINI - nascido em 06-06-1988

FILHOS DE JANETE DONATA MOROZINI E JUAREZ DA SILVEIRA RIBEIRO

ALVARO CEZAR MOROZINI RIBEIRO - nascido em 17-04-1974

JULIANA CARLA MOROZINI RIBEIRO - nascida em 13-10-1978

FILHOS DE CELIA REGINA MOROZINI E OILSON DE CARVALHO

LEANDRO EDUARDO MOROZINI DE CARVALHO - nascido 15-03-1980

TIAGO MOROZINI DE CARVALHO - nascido em 19-10-1983

TRINETOS DE BERNARDO MOROSIN E TEREZA ZILIOTTO
BISNETOS DE GAETANO EMÍLIO MOROSIN E ELIZABETE DARIF
NETOS DE ALZIRA MARGARIDA MOROSINI E HENRIQUE BECHER
FILHOS DE HENRIQUE BECHER JUNIOR (Divorciado)

ANA CRISTINA BECHER - nascida 20-02-1969 - casou 07-01-1989
Marcos André Mello - nascido em 05-03-1969

HENRIQUE BECHER NETO - nascido em 13-04-1971

MARCOS ANTONIO BECHER - nascido em 21-06-1976

FILHA DE GILBERTO BECHER E MONIQUE MARIE LELIS

ANDRESSA LELIS BECHER - nascida em 11-05-1981

FILHOS DE ELISABETE MARÍLIA BECHER E ROBERTO BAHR

EDUARDO BECHER BAHR - nascido em 02-12-1979

GABRIELE BECHER BAHR - nascida em 19-10-1980

TRINETOS DE BERNARDO MOROSIN E TEREZA ZILIOTTO
BISNETOS DE JOSÉ MOROSIN E CONCETTA (Rosalia) GANS
NETOS DE TEREZA MOROSINI E BERNARDO DOMINICO
FILHOS DE NATALIA DOMINICO E THEODORO SCHWAB

ROMILDA MARIA SCHWAB - nascida em 27-04-1951

MARLY TEREZINHA SCHWAB - nascida em 22-05-1952 - casou em 24-05-1980
Alvaro Fernando Paisani - nascido em 13-12-1955

MARLENE APARECIDA SCHWAB - nascida em 19-11-1953 - casou em 06-11-1977
Jorge Augusto Nascimento - nascido em 28-12-1953

EMÍLIO SCHWAB - nascido em 30-05-1955 - casou com
Lourdes Joana Pendrak - nascida em 23-06-1954

EMILIO SCHWAB (2º casamento) em 27-06-1990 com
Gisele Ingles - nascida em 05-12-1968

FILHOS DE ALBINO DOMINICO E CAROLINA MARIA WENDELE

ADEMAR DOMINICO - nascido em 27-10-1956 - faleceu em 29-07-1987

OSMAR DOMINICO - nascido em 29-07-1959

MOACIR DOMINICO - nascido em 08-02-1961 - casou em 06-04-1989
Aparecida S. Dominico - nascida em 02-01-1973

FILHOS DE ROSALIA DOMINICO E ARLINDO SCHINEIDER

ALTINO SCHNEIDER - nascido 07-08-1957 - casou 31-10-1977
Rosicleia Aparecida schenerder - nascida em 23-05-1962

ROSALIA SCHNEIDER - nascida 09-10-1958 - casou 11-07-1974
Antonio Garcia - nascido em 20-12-1959 - ela faleceu 16-02-1980

ADELIA SCHNEIDER DA ROCHA - nascida em 12-11-1959 - casou em 20-10-1978
Dirceu Alves da Rocha - nascido em 29-01-1959

NOELI SCHNEIDER - nascida 30-11-1961 - casou em 29-06-1980
Antonio Lefkum - nascido em 03-04-1954

DIMAS SCHNEIDER - nascido 03-06-1964 - casou 10-08-1987
Soeli Chocosk - nascida em 15-10-1971

OLIVIO SCHNEIDER - nascido em 12-10-1966 - casou em 13-06-1995
Vania Regina da Luz - nascida em 24-03-1980

ARMANDO SCHNEIDER - nascido 05-02-1969 - casou 04-10-1997
Geosiane Aparecida Soares - nascida em 19-10-1981

FILHOS DE LUIZ DOMINICO E MARIA DOLI AUDA

DERLI APARECIDA DOMINICO - nascida em 09-09-1954

LUIZ CARLOS DOMINICO - nascido 28-04-1955 - casou 04-05-1976
Livanir de Cristo - nascida em 09-12-1962

NOELY TEREZINHA DOMINICO - nascida em 06-09-1957 - casou em 12-06-1980
Alceu Antonio Marcondes - nascido em 15-02-1958

SONIA MARIA DOMINICO - nascida 19-05-1964 - casou 30-05-1987
Vilson Antonio Vieira - nascido em 15-03-1954

GELSON LUIZ DOMINICO - nascido em 19-07-1967

JANE MARIA DOMINICO - nascida 22-11-1971 - casou 30-06-1996
Edenilso Carlos Benato - nascido em 22-08-1966

FILHOS DE LUCIA DOMINICO E PEDRO KASNOCHA

VERA LUCIA KASNOCHA - nascida 12-06-1959 - casou 10-05-1981
Antonio Amandio dos Santos - nascido em 05-04-1961

LENITA MARIA KASNOCHA - nascida 25-12-1961 - casou 04-04-1986
Lauro Lopes dos Santos - nascido em 06-08-1960

MARIA INÊS KASNOCHA - nascida 17-04-1966 - casou 08-07-1994
Arlei wawschenowski - nascido em 18-10-1973

VALDECIR ANTONIO KASNOCHA - nascido em 18-08-1969

FILHA DE VICENTE DOMINICO E HELMA LANGE

ZENITE DOMINICO - nascida 02-10-1959 - casou 24-09-1977
Joaquin Ferreira Ribas - nascido em 11-09-1955

FILHOS DE HELENA DOMINICO E EUGENIO SCISLOWSKI

MARIA HELENA SCISLOWSKI - nascida em 22-01-1963 - casou em 24-01-1981
Antonio Carlos Guedes - nascido em 24-02-1961

LUIS EUGÊNIO SCISLOWSKI - nascido 04-01-1970 - casou 22-07-1993
Maristela Scislovski - nascida em 21-09-1970

MARCIA REGINA SCISLOWSKI - nascida em 24-06-1974 - casou em 29-04-1995
José Altamel de Almeida - nascido em 25-11-1964

FILHOS DE TEREZINHA CRISTINA DOMINICO E NELSON HORTMANN

WILSON BERNARDO HORTMANN - nascido em 01-01-1962

JOSÉ CARLOS HORTMANN - nascido 18-03-1963 - casou 14-06-1994
Rosa Maria dos Santos - nascida em 27-04-1974

LUIS SERGIO HORTMANN - nascido em 18-04-1965

JACIEL HORTMANN - nascido em 22-01-1967 - faleceu em 21-01-1976

DULCEMARA APARECIDA HORTMANN - nascida em 31-03-1968

NILTON CESAR HORTMANN - nascido 28-07-1969 - casou 06-03-1996
Angela Maria Nascimento - nascida em 07-08-1971

MARCOS ANTONIO HORTMANN - nascido em 10-09-1970 - casou em 21-03-1993
Claudete Paulista - nascida em 10-05-1972

PEDRO HORTMANN - nascido 25-01-1971 - faleceu 21-04-1971

SIDNEI HORTMANN - nascido em 14-03-1973

SONIA MARA HORTMANN - nascida 24-08-1974 - faleceu 07-09-1974

SILMONE APARECIDA HORTMANN - nascida em 21-02-1976

CLAUDIO HORTMANN- nascido em 17-05-1977

CELIO ROBERTO HORTMANN - nascido em 03-09-1979

CARLOS FELIPE HORTMANN - nascido em 10-05-1982

FILHAS DE ROMEU DOMINICO E EDINE APARECIDA ANTUNES
Primeiro casamento

SANDRA MARA DOMINICO - nascida 14-08-1968 - casou 20-10-1990
Adão Ivo Bueno - nascido em 08-12-1967
Ele faleceu em 16-12-1995

SANDRA MARA DOMINICO (2º Casamento) em 21-02-1998 com
Adilso Ponciano de Almeida - nascido em 10-08-1973

SILMARA TEREZINHA DOMINICO - nascida em 25-05-1971 - casou em 30-12-1988
Amaurílio Valmir Cabral - nascido em 16-08-1965

FILHOS DE ROMEU DOMINICO E TEREZINHA S. DOMINICO
Segundo casamento

ADRIANO DOMINICO - nascido em 25-02-1975

MÔNICA CRISTINA DOMINICO - nascida em 11-11-1977 - casou em 07-03-1997
Newton Batista Ribeiro - nascido em 22-09-1973

SILVIA DOMINICO - nascida em 20-12-1980

SANDRO DOMINICO - nascido 07-09-1983 - falecido 25-02-1984

FRANCIELI APARECIDA DOMINICO - nascida em 28-06-1985

FILHOS DE EVALDO DOMINICO E ALICE COBLINSKI

LUIZ FERNANDO DOMINICO - nascido em 19-02-1970 - casou em 21-12-1997
Silmara de Morais - nascida em 19-11-1968

SILVANA APARECIDA DOMINICO - nascida em 24-05-1972 - casou em 08-10-1993
Luiz Carlos Menon - nascido em 21-06-1968

FILHOS DE EVALDO DOMINICO E MARIA DE LURDES DOMINICO
Segundo casamento

VANDERLI JULIANO DOMINICO - nascido em 04-10-1981

MICHELE MARIA DOMINICO - nascida em 06-08-1988

FILHAS DE ROBERTO DOMINICO E SIRENE TEREZINHA DOMINICO

CARLA MARIA DOMINICO - nascida em 18-05-1979

CARINA APARECIDA DOMINICO - nascida em 18-06-1983

FILHAS DE SEBASTIÃO DOMINICO E VERA LUCIA CORDEIRO

CLAUDIA DOMINICO - nascida em 22-09-1986

JAQUELINE DOMINICO - nascida em 04-06-1992

TRINETOS DE BERNARDO MOROSIN E TEREZA ZILIOTTO
BISNETOS DE JOSÉ MOROSIN E CONCETTA (ROSÁLIA) GANS
Primeiro casamento
NETOS DE ELÍDIA LUCINDA MOROSINI E ANTONIO ALVES DE CAMPOS
FILHOS DE EDISON MOROSINI DE CAMPOS E TEREZINHA M. J. CAMPOS

VERLEY CARLOS DE CAMPOS - nascido em 01-12-1956 - falecido em 26-10-1982

MARELENE ROCIO CAMPOS BERGER - nascida em 07-04-1954 casou em 14-06-1988
Renato Carlos Berger - nascido em 07-11-1963

SANDRA APARECIDA CAMPOS DE ALMEIDA
nascida em 28-09-1959 - casou com
Alderico Estevão de Almeida - nascido em 22-01-1956

FILHOS DE DIRCELIA MARIA MOROSINI DE CAMPOS E MOISÉS PADILHA DA SILVA

MÁRCIO ADRIANO PADILHA DA SILVA - nascido em 07-08-1977

SANDRO PADILHA DA SILVA - nascido em 03-07-1979

ALEXANDRO PADILHA DA SILVA - nascido em 16-01-1985

FILHO DE JOSÉ WANDERLEY MOROZINI DE CAMPOS E HÉLIA MARIA MOROZINI DE CAMPOS

ADRIANO MOROZINI DE CAMPOS - nascido em 19-03-1987

FILHOS DE JORGE ALVES DE CAMPOS E HELENA OLIVEIRA NUNES

GEORGE UBIRAJARA DE CAMPOS - nascido em 18-03-1969 - casou em 23-10-1993
Valdete Aparecida Domingues - nascida em 23-10-1973

GEORGETON UBIRATÃ DE CAMPOS - nascido em 29-05-1967 - casou com
Maria Aparecida Kringerinski - nascida em 03-07-1973

JORGE GOIOIVATÃ DE CAMPOS - nascido em 10-06-1965 - viveu com
Noeli do Rocio Andrade - nascida em 10-08-1969

JORGE GOIOIVATÃ DE CAMPOS casou em 2ª núpcias com
Rosilda Aparecida Carneiro - nascida em 16-06-1959

TRINETOS DE BERNARDO MOROSIN E TEREZA ZILIOTTO BISNETOS DE JOSÉ MOROSIN E CONCETTA (ROSÁLIA) GANS NETOS DE CARMELA MOROSINI E ALTEVIR ANTONIO FOGAÇA FILHA DE ACIR FOGAÇA E ORCÍDIA PRADO

CARLA REGINA PRADO FOGAÇA - nascida em 07-05-1966 - casou com José Cichoki Neto - nascido em 25-04-1948

FILHOS DE ALTINO ANTONIO FOGAÇA E MARIA DE LOURDES ALCANTARA

KATHREEN LORENA ALCANTARA FOGAÇA - nascida 02-09-1965 casou em 09-05-1987
Flávio Babora Junior - nascido em 14-04-1966

RENATO ALCANTARA FOGAÇA - nascido em 14-01-1967 - casou em 07-12-1990
Cristiane Moraes - nascida em 26-10-1966

FILHOS DE AIRTON ANTONIO FOGAÇA E LEONILDE PEDRO DE OLIVEIRA

DENISE OLIVEIRA FOGAÇA - nascida em 10-06-1972

ANDRÉ OLIVEIRA FOGAÇA - nascido em 17-07-1977 - casou com Luciane Pendek - nascida em 08-05-1977

MÁRCIO OLIVEIRA FOGAÇA - nascido em 19-05-1979

FILHOS DE CACILDA ELISABETH FOGAÇA E ANTONIO DE SOUZA SANTOS

HEDYLENE FOGAÇA SANTOS - nascida em 21-06-1968 - casou em 27-06-1992
Márcio José Oliveira Teles - nascido em 03-11-1968

FÁBIO FOGAÇA SANTOS - nascido 24-07-1969 - casou 23-12-1995
Maristela Piotrowski Santos - nascida em 07-02-1971

FILHOS DE CLEONICE MARIA FOGAÇA E ANDERSON CLAYTON ELOY

ANDERSON CLAYTON ELOY JUNIOR - nascido em 26-09-1967 - casou com
Fátima Adriana Romeiro - nascida em 21-03-1974

VALÉRIA CRISTINA ELOY - nascida em 29-12-1969

RICARDO JOSÉ ELOY - nascido 19-01-1973 - casou 21-05-1998
Rosane de Oliveira Nascimento - nascida em 06-05-1975

FILHO DE CLEODETE TEREZINHA FOGAÇA E BENEDITO TAVARES DE OLIVEIRA

RODRIGO FOGAÇA TAVARES DE OLIVEIRA - nascido 23-12-1983

FILHOS DE ALTEVIR ANTONIO FOGAÇA JUNIOR E LUCIA MARCIA MENEL

EDUARDO FILIPE MENEL FOGAÇA - nascido em 19-06-1980

RODRIGO ANTONIO MENEL FOGAÇA - nascido em 26-03-1982

FILHOS DE SÔNIA JOVITA FOGAÇA E DORIVAL MORGUETI

MARCELO MORGUETI - nascido em 05-12-1972

LUCIANO MORGUETI - nascido em 17-10-1975 - casou com
Lizandra Martins Pereira - nascida em 27-03-1976

FILHAS DE MOISÉS GUARACÍ FOGAÇA E SANDRA REGINA LEMES

LUCIANA LEMES FOGAÇA - nascida em 04-10-1977 - casou em 20-04-2000
Carlos Rogério Pereira - nascido em 16-09-1975

ELISANDRA LEMES FOGAÇA - nascida em 30-01-1981 - casou em 25-07-1998
Rodrigo Rosa Gois - nascido em 04-02-1976

BRUNA LEMES FOGAÇA - nascida em 24-04-1989

LORENA CRISTINA LEMES FOGAÇA - nascida em 02-01-1992

FILHOS DE BERENICE FOGAÇA E LUIZ DAVID RODRIGUES STELLA

ARISTIDES SANT`ANA STELLA NETO - nascido em 23-05-1984

LUIZA EMMANUELY RODRIGUES STELLA - nascida em 06-02-1987

ANNA LUIZA FOGAÇA STELLA - nascida em 06-03-1989

TRINETOS DE BERNARDO MOROSIN E TEREZA ZILIOTTO
BISNETOS DE JOSÉ MOROSIN E DOLORES DAS CHAGAS
Segundo casamento
NETOS DE FRANCISCO MOROSINI E ENY FERREIRA
FILHOS DE MARIA LUCIA MOROSINI E ANTONIO CARLOS DE LACERDA RIBAS

GLAUCO ANTONIO RIBAS - nascido em 24-12-1973

RICARDO AUGUSTO RIBAS - nascido 08-08-1976 - casou 20-07-1996
Gracielle Scharan Ribas - nascida em 20-06-1975

MARIENI CRISTINA RIBAS - nascida em 19-07-1982

FILHAS DE MARIA APARECIDA MOROSINI E ÉRICO SARAMENTO

JULIANA MOROSINI SARAMENTO - nascida em 16-06-1979

GIOVANA MOROSINI SARAMENTO - nascida em 17-10-1987

TRINETOS DE BERNARDO MOROSIN E TEREZA ZILIOTTO
BISNETOS DE JOSÉ MOROSIN E DOLORES DAS CHAGAS
NETOS DE ITÁLIA MOROSINI E PEDRO ROZETTI
FILHAS DE VALDECIR ROZETTI E MARIA DA GRAÇA DE PAULA

PATRÍCIA ROZETTI - nascida em 01-03-1972 - casou em 16-10-1997
José Diniz Saraiva Junior nascido em 13-10-1969

DANIELE ROZETTI - nascida em 01-03-1976

ANDRESSA ROZETTI - nascida em 21-10-1981

FILHA DE LÍGIA MARIA ROZETTI E LUIZ KLASSAR

ANDREA DE FÁTIMA KLASSAR - nascida em 26-02-1970 - casou em 1983
Luiz Carlos Paiola - nascido em 27-05-1960

FILHO DE LÍGIA MARIA ROZETTI E JORGE MAINARDES AJUZ
Segundo casamento

JEFERSON ROZETTI - nascido em 11-06-1976
Faleceu em 03-01-1995

FILHO DE LÍGIA MARIA ROZETTI E OSVALDO SANTANA MOURA
Terceiro casamento

THAMIRES FERNANDA ROZETTI SANTANA MOURA - nascida em 09-07-1992

FILHOS DE SERGIO ROSSETTI MOROSINI E ADELE LAU

ANA MERCEDES ROSSETTI MOROSINI - nascida em 20-10-1980

SERGIO ESTEVAN ROSSETTI MOROSINI - nascido em 22-11-1986

FILHOS DE SONIA APARECIDA ROSSETTI E MAURO KLASSAR

CHEILA KLASSAR WALORE - nascida 30-04-1976 - casou 16-07-1994
Luiz Marcelo Walore - nascido em 13-08-1972

MAURO KLASSAR FILHO - nascido em 14-02-1978

KRISTOFFER KLASSAR - nascido em 17-04-1984

FILHA DE CELSO LUIZ ROZETTI E ROSICLERI RIBEIRO

IANAIÊ MAYARA ROZETTI - nascida em 15-06-1991

TRINETOS DE BERNARDO MOROSIN E TEREZA ZILIOTTO
BISNETOS DE JOSÉ MOROSIN E DOLORES DAS CHAGAS
NETOS DE SILVIO MOROSINI E HELENA BAGGIO
FILHOS DE NELSON MOROSINI E MARIA SILVANI TATAREM

NELSON MOROSINI FILHO - nascido em 16-03-1990

GIOVANI MOROSINI - nascido em 11-11-1997

TRINETOS DE BERNARDO MOROSIN E TEREZA ZILIOTTO
BISNETOS DE JOSÉ MOROSIN E DOLORES DAS CHAGAS
NETOS DE JULIETA MOROSINI E EUGENIO IANSEN
FILHOS DE BEVERLI IENSEN E ATAIDES DE ALMEIDA

JEFFERSON IENSEN DE ALMEIDA - nascido em 12-02-1976

SILVANA IENSEN DE ALMEIDA - nascida em 09-11-1978

FAVIANE IENSEN DE ALMEIDA - nascida em 20-05-1979

FILHOS DE MARIA DE LOURDES IENSEN E JURANDIR FERREIRA

ELAINE APARECIDA FERREIRA - nascida em 17-01-1980

AROLDO FERREIRA - nascido em 02-06-1981

GERALDO JUNIOR FERREIRA - nascido em 12-07-1982

FILHOS DE HELIO IENSEN E EDINÊ ROCHA

ÉRICO IENSEN ROCHA - nascido em 03-07-1993

TATIANE IENSEN ROCHA - nascida em 11-03-1995

FILHOS DE HÉLIA IENSEN E JOSÉ MARCOS VASCONCELOS

DANIEL IENSEN VASCONCELOS - nascidos em 09-03-1995

SAMUEL IENSEN VASCONCELOS - nascido em 09-03-1995 - (Gêmeo)

LUCAS IENSEN VASCONCELOS - nascido em 16-04-1998

FILHOS DE PAULO IENSEN E NAIR DUPSKI

ANA PAULA IENSEN - nascida em 16-02-1991

RHEUBERTH ANDRÉ IENSEN - nascido em 23-06-1996

TRINETOS DE BERNARDO MOROSIN E TEREZA ZILIOTTO
BISNETOS DE JOSÉ MOROSIN E DOLORES DAS CHAGAS
NETOS DE BENJAMIN MOROSINI E SOFIA PANKIN
FILHOS DE VILMAR MOROSINI E JANETE LANGE

LILIAN MOROSINI - nascida em 12-08-1983

JENIFER MOROSINI - nascido em 08-06-1986

REBECA MOROSINI - nascida em 26-04-1995

FILHOS DE VILMA MOROSINI E ROBERTO TOKARSKI

RAFAELE MOROSINI TOKARSKI - nasceu em 10-07-1982 - casou em 05-05-2001
Josiel Pereira - nascido em 01-04-1978

DANIEL MOROSINI TOKARSKI - nasceu em 02-12-1985

FILHO DE VALMIR MOROSINI E IVONE BONFIM MACHADO

LUCAS DIEGO MOROSINI - nascido em 06-07-1988

FILHAS DE ROSELI MOROSINI E OSMAR JOSÉ SIQUEIRA

TÁBATA MOROSINI SIQUEIRA - nascida em 08-09-1997

LARISSA MOROSINI SIQUEIRA - nascida em 08-09-1997 (gêmea)

TRINETOS DE BERNARDO MOROSIN E TEREZA ZILIOTTO
BISNETOS DE JOSÉ MOROSIN E DOLORES DAS CHAGAS
NETOS DE ROSA MOROSINI E ANTONIO TUSSOLINI SOBRINHO
FILHOS DE VERA LÚCIA TUSSOLINI E MARIO CORREIA CALDAS

MARCIO CORREIA CALDAS - nascido em 24-02-1979

MARCELO CORREIA CALDAS - nascido em 02-05-1984

FILHOS DE JOÃO FRANCISCO TUSSOLINI E ROSALINA AMAZONAS TUSSOLINI

YURI GABRIEL TUSSOLINI - nascido em 31-05-1986

GLENDA GABRIELA TUSSOLINI - nascida em 01-04-1988

GERBERSON AMAZONAS TUSSOLINI - nascido em 22-09-1978

FILHOS DE NILCE APARECIDA TUSSOLINI E ARNO VENANCIO DE PAULA

ROBSON DE PAULA - nascido em 27-06-1981

THIAGO FELIPE DE PAULA - nascido em 06-05-1986

FILHOS DE NILCE APARECIDA TUSSOLINI E JOÃO CARLOS MARCON
Segundo casamento

JOÃO CARLOS TUSSOLINI MARCON - nascido em 27-05-1994

JOÃO MATHEUS TUSSOLINI MARCON - nascido em 07-02-1996

FILHAS DE ELSON LUIZ TUSSOLINI E ROSICLEIA DE OLIVEIRA

MARTHA TUSSOLINI - nascida em 09-08-1985

LOISE TUSSOLINI - nascida em 09-08-1987

TRINETOS DE BERNARDO MOROSIN E TEREZA ZILIOTTO
BISNETOS DE JOSÉ MOROSIN E DOLORES DAS CHAGAS
NETOS DE BENITO MOROSINI E DORA CACHUBA
FILHA DE JOÃO FRANCISCO MOROSINI E TÂNIA MARIA YAMARA

ANA MARIA MOROSINI - nascida em 26-12-1997

MILENA MOROSINI - nascida em 15-01-2001

FILHA DE ANGELITA MOROSINI E JOCIMAR KLOSTER

CALINE MOROSINI KLOSTER - nascida em 10-09-1996

FILHAS DE MARIZA MOROSINI E DIVONSIR AQUINO DA SILVA

PALOMA MOROSINI DA SILVA - nascida em 28-05-1995

CAMILA MOROSINI DA SILVA - nascida em 10-11-1996

TRINETOS DE BERNARDO MOROSIN E TEREZA ZILIOTTO
BISNETOS DE JOSÉ MOROSIN E DOLORES DAS CHAGAS
NETOS DE MARIA DE LOURDES MOROSINI E JOSÉ BALHUK
FILHAS DE VALDIR BALHUK E JÚLIA GONÇALVES

VIVIANE BALHUK - nascida em 23-11-1988

GIULIANE BALHUK - nascida em 23-03-1995

FILHAS DE ANTONIO WILSON E JUCIMARA PALUK

DIESSE EVERIN BALHUK - nascida em 23-01-1994

KETHLIN NICOLE BALHUK - nascida em 09-02-1999

FILHOS DE AUREA BALHUK E LUIZ ANTUNES

ALISSON PETER ANTUNES - nascido em 10-08-1990

WILLIAN LUIZ ANTUNES - nascido em 06-12-1991

FILHA DE CELIA BALHUK E JORGE GONÇALVES

TAINÁ GONÇALVES - nascida em 26-11-1995

TRINETOS DE BERNARDO MOROSIN E TEREZA ZILIOTTO
BISNETOS DE ATILIO MOROSIN E MARGARIDA ZONTA
NETOS DE LÚCIA BODZIAK E ESTEFANO BODZIAK
FILHOS DE JURANDIR JOSÉ BODZIAK E TEREZINHA MARLENE ZANETTI

MÁRCIO JOSÉ BODZIAK - nascido 24-01-1965 - casou 10-10-1997
Maria Lucimaria Barez Bodziak - nascida em 29-09-1969

MARCOS ANTONIO BODZIAK - nascido em 22-02-1964

GREICE BODZIAK - nascida em 14-03-1978

FILHOS DE MARIA APARECIDA BODZIAK E ROMEU QUIRINO DO PRADO

GILSON LUIZ QUIRINO DO PRADO - nascido em 23-01-1965 - casou em 23-05-1993
Roseli Wisnieski - nascida em 19-04-1966

GISELE APARECIDA QUIRINO DO PRADO - nascido em 13-04-1968

TRINETOS DE BERNARDO MOROSIN E TEREZA ZILIOTTO
BISNETOS DE ATÍLIO MOROSIN E MARGARIDA ZONTA
NETOS DE ELISA MOROSINI E EDUARDO GRANI
FILHOS DE HAMILTON GRANI E MIRTES GRANI

AURELIO GRANI - nascido em 19-03-1969

MARCELO GRANI - nascido em 05-12-1971

FILHOS DE MARIA DE LURDES GRANI E HÉLIO DE SOUZA

KATHLEN DE SOUZA - nascida 15-05-1973 - casou 23-05-1998
Antonio Sankin Neto - nascido em 14-07-1970

KLAYTON GRANI DE SOUZA - nascido em 04-08-1976

FILHOS DE FRANCISCO GRANI E ZILDA GRANI

ADRIANA GRANI - nascida em 01-10-1976

RAFAEL GRANI - nascido em 26-10-1980

GABRIEL GRANI - nascido em 15-01-1981

TRINETOS DE BERNARDO MOROSIN E TEREZA ZILIOTTO
BISNETOS DE ATÍLIO MOROSIN E MARGARIDA ZONTA
NETOS DE TEREZINHA MOROSINI E WILSON LUIZ MEUCCI
FILHOS DE ELIZABETH TEREZINHA E NEY MARQUES DO ESPIRITO SANTO

LUIZ HENRIQUE MEUCCI DO ESPIRITO SANTO- nascido 27-05-1982

GUILHERME MEUCCI DO ESPIRITO SANTO - nascido 09-10-1986

QUADRINETOS DE BERNARDO MOROSIN E TEREZA ZILIOTTO
TRINETOS DE MARGARIDA MOROSIN E MARCOS ANDREATTA
BISNETOS DE JUSTINA ANDREATTA E PIO FOLTRAN
NETOS DE MARGARIDA FOLTRAN E JOSÉ AFFONSO WERNECK
FILHAS DE MARIA JOSÉ WERNECK E MARCIO FERREIRA DA LUZ

SONIA MARIA FERREIRA DA LUZ - nascida em 01-09-1964

ANA MARIA FERREIRA DA LUZ - nascida em 05-06-1967

BISNETOS DE JUSTINA ANDREATTA E PIO FOLTRAN
NETOS DE MARIA HELENA FOLTRAN E CHRISTOVAN ANDRADE NEPOMUCENO
FILHOS DE CAMILO DE ANDRADE NEPOMUCENO E OLIVIA REBELO NORONHA

VINICIUS NORONHA NEPOMUCENO - nascido em 02-07-1964 - casou em 27-02-1988
Cleia Aparecida Souza - nascida em 12-10-1963

NILDA HELENA NORONHA NEPOMUCENO - nascida em 30-08-1965

MARCELO NORONHA NEPOMUCENO - nascido em 22-06-1969- casou em 31-07-1998
Isabel Garcia Noronha -nascida em 31-07-1998

FILHOS DE CAMILO DE ANDRADE NEPOMUCENO E TEREZA LÚCIA NIKOSHELI
Segundo casamento

ALINE NIKOSHELI NEPOMUCENO - nascida em 28-09-1979

DANIEL NIKOSHELI NEPOMUCENO - nascido em 21-03-1986

BISNETOS DE JACOB ANDREATTA E ROSA BEATRIZ ANDREATTA
NETOS DE MARCOS ROBERTO ANDREATTA E LENIRA NASCIMENTO
FILHOS DE ANTONIO DE ANDRADE NEPOMUCENO E SANDRA MARCIA GRUBBA

MAURICIO GRUBBA NEPOMUCENO - nascido em 23-08-1971

RICARDO GRUBBA NEPOMUCENO - nascido em 10-10-1972

SAMARA GRUBBA NEPOMUCENO - nasceu em 05-07-1979

QUADRINETOS DE BERNARDO MOROSIN E TEREZA ZILIOTTO
TRINETOS DE MARGARIDA MOROSIN E MARCOS ANDREATTA
BISNETOS DE JACOB ANDREATTA E ROSA BEATRIZ ANDREATTA
NETOS DE MARCOS ROBERTO ANDREATTA E LENIRA NASCIMENTO
FILHOS DE MARIO CELSO ANDREATTA E MARCIA NOGARA

CAIO NOGARA ANDREATTA - nascido em 08-10-1990

GIULIANA NOGARA ANDREATTA - nascida em 08-04-1993

FILHOS DE DENISE DO ROCIO ANDREATTA E PORTHOS MEREB CALIXTO

FERNANDA CAROLINE A. CALIXTO - nascida em 08-04-1977

FLÁVIA AUGUSTA ANDREATTA CALIXTO - nascida em 24-11-1978
casou em 10-07-1999
Alexandre Cintra Goulart - nascido em 16-08-1970

FÁBIO ANDREATTA CALIXTO - nascido em 08-10-1980

NETOS DE AROLDO ALBINO ANDREATTA E WYLMA VICENTINI FILHA DE ARISTEU ANTONIO ANDREATTA E MARIA MARGARIDA GUERIZOLI

ANITA GUERIZOLI ANDREATTA - nascida em 13-01-1988

FILHA DE VERENA VICENTINI ANDREATTA E IVAN MELO DE CARVALHO

NINA ANDREATTA DE CARVALHO - nascida em 05-07-1989

FILHAS DE VIVIANE TERESINHA ANDREATTA E RUBENS HERSCHMANN

CLARA ANDREATTA HERSCHMANN - nascida em 25-06-1982

STELA LUZ ANDREATTA HERSCHMANN - nascida em 11-11-1986

FILHOS DE ARISTIDES AUGUSTO ANDREATTA E ANGELA DENISE DEPENTOR

FRANCISCO DEPENTOR ANDREATTA - nascido em 04-03-1990
Falecido em 10-03-1990

LUCIANA DEPENTOR ANDREATTA - nascida em 09-04-1991

JOANA DEPENTOR ANDREATTA - nascida em 22-06-1995

FILHO DE ALEXANDRE ALBINO ANDREATTA E HELOISA BAUZER MEDEIROS

SAMUEL MEDEIROS ANDREATTA - nascido em 14-07-1994

FILHO DE VIRGINIA MARIA ANDREATTA E MARCELO DIAS MARTINS JUCÁ

HUGO ANDREATTA JUCÁ - nascido em 20-05-1989

NETOS DE GESSY LUCILLA ANDREATTA E DIOMAR AUGUSTO DALLEDONE
FILHOS DE MARCIA TERESINHA DALLEDONE E JÚLIO JOAQUIN PIERIN SIQUEIRA

LETÍCIA CRISTINA DALLEDONE SIQUEIRA - nascida em 03-12-1981

ELISA BEATRIZ DALLEDONE SIQUEIRA - nascida em 04-04-1984

DANIEL EMÍLIO DALLEDONE SIQUEIRA - nascido em 06-07-1985

FILHOS DE JOAQUIM ANTONIO DALLEDONE NETO E FLÁVIA OHDE DALLEDONE

BIANCA BEATRIZ OHDE DALLEDONE - nascida em 16-02-1991

GIULIANO OHDE DALLEDONE - nascido em 19-06-1994

FILHO DE ROSA BEATRIZ DALLEDONE E JAYME ROBERTO GASPARIN

GIACOMO DALLEDONE GASPARIN - nascido em 07-04-1999

QUADRINETOS DE BERNARDO MOROSIN E TEREZA ZILIOTTO
TRINETOS DE MARGARIDA MOROSINI E MARCOS ANDREATTA
BISNETOS DE ROBERTO BERNARDO ANDREATTA E ADELINA SANSON
NETOS DE AYLTON SANSON ANDREATTA E VALDEREZ GONÇALVES
FILHOS DE GILBERTO ANDREATTA E ELEONORA DOTTO

LUCAS DOTTO ANDREATTA - nascido em 10-02-1984

ANDRÉ DOTTO ANDREATTA - nascido em 10-02-1984 (gêmeo)

JULIANA DOTTO ANDREATTA - nascida em 22-10-1986

FILHOS DE ROGÉRIO ANDREATTA E ADRIANE RANGEL ANDREATTA

BRUNA RANGEL ANDREATTA - nascida em 12-02-1997

FILHOS DE ENIZE ANDREATTA E LAURO WOLFGANG KLEIN

MIRELLA ANDREATTA KLEIN - nascida em 02-03-1990

NETOS DE AGER AZAURY ANDREATTA E MARIA FLÁVIA BERTOLDI
FILHOS DE JOÃO ROBERTO BERTOLDI ANDREATTA E DANIELA BENGHI

ENRICCO BENGHI ANDREATTA - nascido em 07-08-1994

FILHOS DE SANDRA ANDREATTA TOCCAFONDO E RONALDO TOCCAFONDO

PEDRO TOCCAFONDO - nascido em 14-03-1992

GIOVANNI ANDREATTA TOCCAFONDO - nascida em 15-02-1995

FILHO DE HELOISA ANDREATTA SOARES HUNGRIA E HUMBERTO GUERCIO SOARES HUNGRIA

HUMBERTO GUERCIO SOARES HUNGRIA FILHO - nascido em 12-04-2001

QUADRINETOS DE BERNARDO MOROSIN E TEREZA ZILIOTTO
TRINETOS DE MARGARIDA MOROSINI E MARCOS ANDREATTA
BISNETOS DE ARGIA ANGELINA ANDREATTA E OTTO HENRIQUE GANTZEL
NETOS DE LEONY ODETTE GANTZEL E EDGARD MOUTINHO ZANDONÁ
FILHO DE ODETE REGINA ZANDONÁ E BRUNO DURIGAN

VALERIO LUIZ DURIGAN - nascido em 10-02-1977

NETOS DE ORLANDO GANTZEL E ALDA ÍTALA BERTOLDI
FILHAS DE OTTO LUIZ GANTZEL E AGLAÉ INÊZ FRENZEL

SILVIANE MARIE GANTZEL - nascida em 13-03-1976

SUZANE MARIE GANTZEL - nascida em 07-05-1978

SILIANE MARIE GANTZEL - nascida em 11-07-1991

NETOS DE ORLANDO GANTZEL E ALDA ÍTALA BERTOLDI
FILHOS DE LILIAN ROSE BERTOLDI GANTZEL E FRANCISCO PIECKNIK LEITE FERREIRA NETO

FRANCISCO LEITE FERREIRA - nascido em 16-11-1981

RICARDO LEITE FERREIRA - nascido em 18-03-1984

ARTHUR GANTZEL LEITE FERREIRA - nascido em 28-04-1987

NETOS DE OSVALDO OTTO GANTZEL E MAGDALENA ANNA GANTZEL
FILHOS DE MARCOS ANTONIO GANTZEL E VANDERCI RIBEIRO

MARCOS ANTONIO GANTZEL FILHO - nascido em 04-04-1986

FELLIPE OTTO GANTZEL - nascido em 20-04-1989

QUADRINETOS DE BERNARDO MOROSIN E TEREZA ZILIOTTO
TRINETOS DE MARGARIDA MOROSIN E MARCOS ANDREATTA
BISNETOS DE LAVÍNIA ANDREATTA E THEOBALDO LAURINDO MALON
NETOS DE OLGA MALON E ADALBERTO BRIXEL
FILHOS DE ROSICLER BRIXEL ALVES E MANOEL FERNANDES ALVES

SONIA MARA ALVES MASCHIO - nascida em 24-02-1969 - casou em 12-08-1994
Mauricio Maschio - nascido em 12-08-1971

PATRÍCIA FERNANDA ALVES - nascida em 14-09-1972

FERNANDO CESAR ALVES - nascido em 18-11-1983

QUADRINETOS DE BERNARDO MOROSIN E TEREZA ZILIOTTO
TRINETOS DE ANGELA MOROSIN E JOÃO BATTISTA PILATTI
BISNETOS DE ANGELO PILATTI E NYNPHA MACEDO PILATTI
NETOS DE JOÃO LUIZ PILATTI E VICTÓRIA SALUA CURY
FILHOS DE GILBERTO PILATTI E TELMA KLAISA KLAS

LUIZ ALBERTO PILATTI - nascido 10-01-1967 - casou 17-01-1986
Jaqueline Rabelo - nascida em 19-08-1969

INDIANARA PILATTI - nascida 18-02-1968 - casou 06-07-1988
Robson Barbosa - nascido em 19-12-1966

GIULLIANO PILATTI - nascido 08-03-1973 - casou 06-09-1996
Simone Saffedine - nascida em 05-09-1976

FILHAS DE GILSON PILATTI E MARLOU SANTOS LIMA

ISABELA SANTOS LIMA PILATTI - nascida em 25-12-l976
Falecida em 14-06-1994

FERNANDA SANTOS LIMA PILATTI - nascida em 14-04-1981

FILHOS DE MARCOS PILATTI E CLEIDE BARRETO TAQUES

RAPHAEL TAQUES PILATTI - nascido em 05-08-1982

MARCEL TAQUES PILATTI - nascido em 12-09-1986

GUILHERME TAQUES PILATTI - nascido em 20-02-1990

NETOS DE JOÃO LUIZ PILATTI E RUTH DE ALMEIDA
Segundo casamento
FILHOS DE JOÃO LUIZ PILATTI JUNIOR E MIRIAN T. RODRIGUES

LEANDRO RODRIGUES PILATTI - nascido em 10-07-1988

ALEX RODRIGUES PILATTI - nascido em 17-06-1995

FILHAS DE NEUZA MARIA PILATTI E ROBSON TRENTIN

RUBIANA PILATTI TRENTIN - nascida em 11-08-1978 - casou com Marcelo Eduardo Introvini - nascido em 01-07-1971

FLAVIANA PILATTI TRENTIN - nascida em 17-11-1980

FILHOS DE IARA PILATTI SMANIOTTO E EDSON SMANIOTTO

SANDRO LUIZ SMANIOTTO - nascido em 13-01-1970

EDSON TADEU SMANIOTTO - nascido em 09-05-1967

LUCIANO SMANIOTTO - nascido em 06-11-1971

FILHOS DE CASSIA PILATTI SICORSKI E GERSON DE CASTRO SICORSKI

CRISTIAN RODRIGO SICORSKI - nascido em 19-01-1978

CRISTIE DANIELE SICORSKI - nascida em 02-01-1974

NETOS DE BELLINHA PILATTI E LAURO MIGUEL MAIA
FILHOS DE JOEL MAIA E MARINA TOURINHO FERREIRA

LUCIANA MAIA - nascida em 23-01-1974

JULIANA MAIA - nascida em 26-06-1967

DIEGO MAIA - nascido em 04-03-1979

FILHA DE JOEL MAIA E VERA DENISE T. LEME
Segundo casamento

CAMILE MAXIMILIANA MAIA - nascida em 01-03-1986

FILHO DE JOEL MAIA E ROSSANA C. PEREIRA
Terceiro casamento

ALEXANDRE MAIA - nascido em 10-09-1995

FILHOS DE JOSÉ LUIZ MAIA E SANDRA GREIFFO TOURINHO

ALESSANDRA MAIA - nascida em 15-11-1973

DANIELE MAIA - nascida em 21-11-1979

LUIZ GUILHERME MAIA - nascido em 02-09-1981

FILHA DE MIGUEL ANGELO MAIA E ROSÂNGELA MERHY

MARIANA MAIA - nascida em 03-12-1972

FILHOS DE LAURO MAIA JUNIOR E JUSSARA F.DA SILVA

CARLOS EDUARDO MAIA - nascido em 19-08-1977

ANDRÉ LUIZ MAIA - nascido em 13-08-1978

ANDRÉIA CRISTINA MAIA - nascida em 30-04-1983

FILHOS DE MARIA DA GRAÇA MAIA E PAULO CÉSAR WUNDER

PATRÍCIA MAIA WUNDER - nascida em 05-02-1980

PAULA MAIA WUNDER - nascida em 13-04-1982

RICARDO MAIA WUNDER - nascido em 30-03-1992

FILHOS DE TEREZINHA MARIA MAIA E MARCOS TEODORICO DE FREITAS SANTOS

JÉSSICA MAIA SANTOS - nascida em 23-08-1991

KEVIN MAIA SANTOS - nascido em 28-09-1993

FILHOS DE JOÃO LUIZ MAIA E MARIA NOÊMIA R.DE MELLO

ANA CAROLINA MAIA - nascida em 31-07-1885

ANA CLÁUDIA MAIA - nascida em 04-09-1987

JOÃO RODRIGO MAIA - nascido em 15-05-1989

NETOS DE ERNANI PILATTI E ISETTE ANNA MARCHESINI
FILHOS DE MARIA ANGELA PILATTI E OTONIEL SANTOS NETO

MURILO PILATTI SANTOS - nascido em 21-01-1978

MARINA PILATTI SANTOS - nascida em 27-12-1981

FILHA DE MARIA ANGELA PILATTI E ODIVALDO ALVES
Segundo casamento

PATRÍCIA PILATTI ALVES - nascida em 25-01-1986

NETOS DE LUIZ CARLOS PILATTI E NEDE ELACHE PILATTI
FILHOS DE ANGELO PILATTI NETO E ZUELILA RODRIGUES

DIEGO RODRIGUES PILATTI - nascido em 02-07-1982

FÁBIO RODRIGUES PILATTI - nascido em 20-06-1988

FILHOS DE ANTONIO CARLOS PILATTI E LILIAM JUSTUS

ALEXANDRE JUSTUS PILATTI - nascido em 14-01-1987

BEATRIZ JUSTUS PILATTI - nascido em 30-01-1990

FILHAS DE JOSÉ CARLOS PILATTI E HELENA STRESCKI

INDIRA PILATTI - nascida em 16-04-1986

PAOLA GEÓRGIA PILATTI - nascida em 22-07-1990

FILHAS DE PAULO SERGIO PILATTI E SANDRA APARECIDA CAMARGO

DANIELA PILATTI - nascida em 24-08-1990

PAULA PILATTI - nascida em 17-02- 1993

FILHOS DE MARIA DE LOURDES PILATTI E MAURÍCIO MICHEL HAIAR

MICHEL WADIH HAIAR NETO - nascido em 09-04-1990

RAFAEL HAIAR - nascido em 30-06-1993

NETOS DE ANGELO PILATTI JUNIOR E TARGÔ IGNÊS TARGA FILHO DE FÚLVIA STELLA TARGA PILATTI

KAHÊ CASSIUS PILATTI PAIVA - nascido em 19-06-1989

FILHOS DE FÚLVIA STELLA TARGA PILATTI E EDILSON DE ANDRADE E SILVA

MITALLYS WUANA PILATTI DE ANDRADE E SILVA - nascida 07-07-1994

WHENRYS PILATTI DE ANDRADE E SILVA - nascido 21-09-1998

QUADRINETOS DE BERNARDO MOROSIN E TEREZA ZILIOTTO TRINETOS DE ANGELA MOROSIN E JOÃO BATTISTA PILATTI BISNETOS DE FREDERICO S.PILATTI E IDA PIAZETTA PILATTI NETOS DE AUGUSTINHO ALCEU PILATTI E FRANCISCA SANTOS FILHA DE ALCEU PILATTI E FABIANE DO ROCIO SMIGUEL

LAURA SMIGUEL PILATTI - nascida em 11-09-1997

FILHO DE ENEIDE PILATTI E MÁRIO AUGUSTO LASSITTE

GUSTAVO PILATTI LASSITTE - nascido em 18-06-1968

FILHOS DE ENILCE PILATTI E JORGE LUIZ VALE NICOLAU

PEDRO LUIZ PILATTI NICOLAU - nascido em 22-12-1990

AUGUSTO PILATTI NICOLAU - nascido em 08-04-1994

FILHA DE ENY PILATTI E CEZAR LUIZ TAVARNARO

CLÁUDIA PILATTI TAVARNARO - nascida em 23-06-1995

NETOS DE HAMILTON PILATTI E YVETE KFFURI PILATTI
FILHOS DE REGINA STELLA PILATTI E PEDRO LUIZ CORREIA NETO

HAMILTON LUIZ CORREIA - nascido em 24-07-1982

GUSTAVO PILATTI CORREIA - nascido em 04-03-1985

PEDRO LUIZ CORREIA - nascido em 18-12-1991

FILHOS DE MARCELO PILATTI E SIMONE ULIANA PILATTI

ALEXANDRE ULIANA PILATTI - nascido em 21-09-1990

FREDERICO ULIANA PILATTI - nascido em 01-09-1995

STELLA ULIANA PILATTI - nascido em 28-05-1997

FILHOS DE HAMILTON PILATTI JUNIOR E CLÁUDIA F.DA CUNHA

EDUARDO DA CUNHA PILATTI - nascido em 14-01-1983

MARINA DA CUNHA PILATTI - nascida em 14-06-1984

PAULA DA CUNHA PILATTI - nascida em 28-04-1986

NETOS DE THEREZINHA ODETTE PILATTI E HAMILTON DE ALMEIDA
FILHOS DE JOSIANE MARIA DE ALMEIDA E MAURÍCIO QUINTINO ROSA

VIVIANE DE ALMEIDA ROSA - nascida em 29-04-1980

RODRIGO DE ALMEIDA ROSA - nascido em 02-03-1982

MAURÍCIO QUINTINO ROSA FILHO - nascido em 10-03-1989

FILHOS DE ROBERTO DE ALMEIDA E JACOBA DE ROOY

IGOR GABRIEL DE ALMEIDA - nascido em 14-10-1992

LUCAS EDUARDO DE ALMEIDA - nascido em 21-10-1994

NETOS DE LUIZ ARNALDO PILATTI E SÔNIA MARIA LINDER
FILHO DE GIBSON LUIZ PILATTI E DENISE SILVA PILATTI

LUIZ DANIEL PILATTI - nascido em 03-12-1997

NETOS DE LICÍNIA MARIA PILATTI E DORIVAL DE GEORGE ROSAS
FILHOS DE LUIZ EDUARDO PILATTI ROSAS E DIONE DEGRAF

LEOPOLDO DEGRAF ROSAS - nascido em 15-10-1984

LETÍCIA DEGRAF ROSAS - nascida em 27-06-1986

EDUARDA DEGRAF ROSAS - nascida em 10-07-1995

FILHOS DE LIANE BEATRIZ ROSAS E JEANCARLO NADAL

ISABELLE ROSAS NADAL - nascida em 18-07-1987

JOÃO PAULO NADAL - nascido em 01-03-1991

FILHAS DE JOSÉ CLÁUDIO PILATTI ROSAS E CLÁUDIA MARIA ZANETTI ROSAS

CAROLINE ZANETTI ROSAS - nascida em 16-01-1990

GABRIELA ZANETTI ROSAS - nascida em 09-06-1994

NETA DE CECI TEREZINHA PILATTI E WILSON FERREIRA
FILHA DE AUGUSTO FERREIRA NETO E TAIÊNE BERNARDES FERREIRA

THAISA FERREIRA - nascida em 26-02-2000

QUADRINETOS DE BERNARDO MOROSIN E TEREZA ZILIOTTO
TRINETOS DE ANGELA MOROSIN E JOÃO BATTISTA PILATTI
BISNETOS DE CESIRA PILATTI E JOÃO MONTES FILHO
NETOS DE ARACY MONTES E ROLANDO GUZZONI
FILHOS DE JAMES HILTON GUZZONI E ROXANA CABRAL

DÉBORAH CABRAL GUZZONI - nascida em 31-03-1986

FRANCO CABRAL GUZZONI - nascido em 28-06-1990

THAÍS CABRAL GUZZONI - nascida em 16-01-1996

FILHOS DE VANESSA GUZZONI E CESAR KORZINIEWSKI

CHRISTIANO GUZZONI KORZINIEWSKI - nascido em 18-04-1991

INGRID GUZZONI KORZINIEWSKI - nascido em 25-09-1997

NETOS DE ISAIAS PILATTI MONTES E ARLETE SANTI
FILHA DE ANA LUIZIA MONTES E SÉRGIO BATISTA

CAROLINE MONTES BATISTA - nascida em 16-12-1981

FILHAS DE LUCIANA MONTES E CLÁUDIO LUIZ PIZYBLISKI

ELISANDRA MONTES PIZYBLISKI - nascida em 25-05-1984

ANDRESSA MONTES PIZYBLISKI - nascida em 23-05-1991

FILHOS DE JOÃO ELISEU MONTES E JOSÉLIA MARIA MONTES

THIAGO MONTES - nascido em 09-04-l986

MARIELE MONTES - nascida em 22-07-1988

NETOS DE DAVID PILATTI MONTES E MARIA ESTELA CORDEIRO FILHOS DE JOSUÉ CORDEIRO MONTES E CRISTIANE BLUM

MATEUS BLUM MONTES - nascido em 11-05-1994

JOÃO BLUM MONTES - nascido em 17-04-1997

FILHOS DE TATIANA CORDEIRO MONTES E VICTOR GEORGE CELINSKI

CAMILA MONTES CELINSKI - nascida em 09-04-1987

GIOVANA MONTES CELINSKI - nascida em 06-09-1990

DIOGO MONTES CELINSKI - nascido em 06 -09-2000

FILHOS DE CASSIANO CORDEIRO MONTES E CLÁUDIA CRISTINA KAISER PINTO

BRUNO MONTES - nascido em 24-08-1991

DAVID MONTES NETO - nascido em 17-06-1997

FILHO DE TAMARA CORDEIRO MONTES E MARCOS ANDRÉ ALEIXO

PEDRO MONTES ALEIXO - nascido em 15-01-1998

NETAS DE AVANI PILATTI MONTES E NESTOR DE MATTOS
FILHAS DE MARCIUS LUCIO DE MATTOS E LUCIANE MARQUES

BIANCA MARQUES MATTOS - nascida em 25-09-1989

PAOLA MARQUES DE MATTOS - nascida em 31-08-1992

GIOVANA MARQUES DE MATTOS - nascida em 03-05-1996

QUADRINETOS DE BERNARDO MOROSIN E TEREZA ZILIOTTO
TRINETOS DE ANGELA MOROSIN E JOÃO BATTISTA PILATTI
BISNETOS DE THEREZA PILATTI E HUMBERTO MORO
NETOS DE CYRO PILATTI MORO E OLGA ELIAS MORO
FILHOS DE CIRO ELIAS MORO E ALDA MARIA MORO

THIAGO MORO - nascido em 05-11-1980

LUCAS MORO - nascido em 01-04-1984

FILHAS DE LUIZ CÉSAR MORO E NORMA MARIA EGG MORO

ANA PAULA EGG MORO - nascida em 04-09-1981

ANA KARINA EGG MORO - nascida em 09-02-1984

ANA GABRIELA EGG MORO - nascida em 15-04-1986

FILHA DE SIMONE DA GRAÇA MORO E ROBERTO DE JESUS PORTELLA JUNIOR

BHIANCA MORO PORTELA - nascida em 16-05-1985

NETA DE ARY PILATTI MORO E VANDA ZILÁ ARAÚJO MORO
FILHA DE RUY LUIZ MORO E SILVANA PIMENTEL MORO

ANA CAROLINA PIMENTEL MORO - nascida em 20-01-1990

NETO DE ALTEVIR BALHANA E DIVA DE FREITAS BALHANA
FILHO DE CARLOS EDUARDO BALHANA E ADRIANA d'ARAGONA

CARLOS EDUARDO d'ARAGONA BALHANA - nascido 01-11-1984

QUADRINETOS DE BERNARDO MOROSIN E TEREZA ZILIOTTO
TRINETOS DE CESIRA MOROSIN E PAULO NEMETZ
BISNETOS DE THEREZA ANDREATTA E ANTONIO RONKOSKI
NETOS DE MARIA DOLORES RONKOSKI E OGIL DE SOUZA
FILHAS DE MARCO AURÉLIO DE SOUZA E MÁRCIA REGINA LUCENA BRITO

JORDANA CRISTINA BRITTO DE SOUZA - nascida em 01-12-1981

ANA PAULA BRITTO DE SOUZA - nascida em 16-04-1986

FILHOS DE EMERSON LUIZ DE SOUZA E NOELI TEREZA MARINHO

GABRIEL AUGUSTO MARINHO DE SOUZA - nascido em 11-04-1991

VITOR AUGUSTO MARINHO DE SOUZA - nascido em 14-07-1993

VITÓRIA GABRIELA MARINHO DE SOUZA - nascida em 11-09-1995

NETAS DE DALTIVA THOMAZ D'AQUINO E PAULO THOMAZ D'AQUINO
FILHOS DE SIMONE D'AQUINO OLIVEIRA E DORIVAL FERRAZ DE OLIVEIRA

DIEGO FERRAZ DE OLIVEIRA - nascido em 14-02-1990

HENRIQUE FERRAZ DE OLIVEIRA - nascido em 30-03-1993

FILHA DE MÁRCIA DÁQUINO RODRIGUEZ E HÉROS RODRIGUES

EMANUELLE D'AQUINO RODRIGUES - nascido em 08-01-1996

NETOS DE ADACY RONKOSKI E OSCAR EDSON PEDROSO
FILHOS DE CARLOS ROBERTO RONKOSKI PEDROSO E ERLI TERESINHA SCHUEDA

ALEXANDRE AUGUSTO SCHUEDA PEDROSO - nascido 01-01-1983

BRUNO GUSTAVO SCHUEDA PEDROSO - nascido em 20-02-1987

DIULIANE EMANNUELI SCHUEDA PEDROSO - nascida 05-05-2000

FILHOS DE KÁTIA CRISTINA TISSIANI E JOÃO LUIZ TISSIANI

HUGO RODRIGO TISSIANI - nascido em 17-08-1993

HIGOR RENNAN TISSIANI - nascido em 07-07-1996

HIAGO RENNEE TISSIANI - nascido em 19-05-2000

QUADRINETOS DE BERNARDO MOROSIN E TEREZA ZILIOTTO
TRINETOS DE CESIRA MOROSIN E PAULO NEMETZ
BISNETOS DE BERNARDO FREDERICO NEMETZ E ELVIRA LAMBERTUCC
NETA DE DIVAIR NEMETZ E ROBERTO LUIZ MUNIZ DE SOUZA
FILHOS DE CELSO GARCIA E ANETE MAIA

MONALISE MAIA GARCIA - nascida em 31-07-1984

RAMON SANTIAGO MAIA GARCIA - nascido em 08-06-2001

FILHOS DE SONIA GARCIA E WELLINGTON MARCELO DE OLIVEIRA

LUANE GARCIA DE OLIVERA - nascida em 15-09-1989

WILLIAN GARCIA DE OLIVEIRA - nascido em 23-03-1992

NETA DE JOÃO NEMETZ E MARLI NEMETZ
FILHA DE MARIZ DO ROCIO NEMETZ E ANTONIO VINOTTI FILHO

ISABELA VINOTTI - nascida em 16-08-1984

FILHA DE MARGARETE APARECIDA NEMETZ E ALCEU RAMOS JUNIOR

CAROLINA RAMOS - nascida em 02-10-1982

FILHOS DE MARCOS BERNARDO NEMETZ E IVONE ANTUNES

GUSTAVO ANTUNES NEMETZ - nascido em 21-12-1991

GUILHERME ANTUNES NEMETZ - nascido em 25-12-1992

FILHA DE MAURÍCIO NEMETZ E SOLANGE NEMETZ

THAYSA NEMETZ - nascida em 03-04-1994

FILHOS DE MARCELO JOÃO NEMETZ E MARA C.ROSA

ALEX NEMETZ - nascido em 15-11-1989

AMANDA NEMETZ - nascida em 06-05-1996

NETA DE ALCEU NEMETZ E ANITA NEMETZ
FILHA DE LUIZ NEMETZ E JOSEANE APARECIDA CRUZ

MILENA CRUZ NEMETZ - nascida em 15-12-1989

FILHO DE SILMARA NEMETZ E NILSON PECUCH

FERNANDO NEMETZ PECUCH - nascido em 31-12-1994

NETOS DE WILSON BERNARDO NEMETZ E ALICE DO ROCIO SANTOS
FILHOS DE NANCI DE FÁTIMA NEMETZ E CLAIR LUIZ DA SILVEIRA

MONIQUE CRISTIANE DA SILVEIRA - nascida em 20-10-1986

THIAGO LUIZ NEMETZ DA SILVEIRA - nascido em 29-11-1988

MONICA CRISTIANE DA SILVEIRA - nascida em 22-02-1991

MURILO LUIZ NEMETZ DA SILVEIRA - nascido em 10-06-1997

FILHOS DE NELI VIVIANE NEMETZ E JURANDIR VARGAS FILHO

EDUARDO HENRIQUE NEMETZ VARGAS - nascido 25-10-1993

LETÍCIA FERNANDA VARGAS - nascida em 22-07-1997

NETA DE LUIZ CARLOS NEMETZ E DORI MEIRA
FILHA DE LUCIANE CRISTINA NEMETZ E PAULO FERNANDO MARINS

FRANCIELE MARINS - nascida em 15-03-1994

NETOS DE PAULO NEMETZ E IVETE DO ROCIO NEMETZ
FILHOS DE PAULO CESAR NEMETZ E ROSANA MARIA NERIS MIGUEL

PAULA NERIS NEMETZ - nascida em 12-02-1995

CRISTHOFER NERIS NEMETZ - nascido em 17-09-1996

QUADRINETOS DE BERNARDO MOROSIN E TEREZA ZILIOTTO
TRINETOS DE CESIRA MOROSIN E PAULO NEMETZ
BISNETOS DE MARIA IRACEMA NEMETZ E JOÃO SEBASTIÃO
NETO DE DIVA SEBASTIÃO E JOSÉ SZEREMETA
FILHO DE ANA CRISTINA SZEREMETA E MÁRIO RUBENS DOS SANTOS FONSECA JUNIOR

THIAGO SZEREMETA DOS SANTOS FONSECA - nascido 30-10-1994

NETOS DE RAQUEL SEBASTIÃO
FILHO DE LÚCIA MARA FERRAZ QUIRINO E JOSÉ APARECIDO QUIRINO

RODRIGO AUGUSTO QUIRINO - nascido em 22-10-1982

FILHO DE SILMARA LÚCIA FERRAZ E MARCIO BUENO

LUCCA FERRAZ BUENO - nascido em 05-10-2000

FILHOS DE ENÉAS FERRAZ JUNIOR E JAQUELINE DO ROCIO COELHO GOMES

GUSTAVO KUPCHAK FERRAZ - nascido em 13-09-1985

GABRIELLE GOMES FERRAZ - nascido em 16-11-1998

NETO DE DIRCE SEBASTÃO
FILHOS DE JÚLIO CESAR PAISINI E LUCIANA MATA DORNELES

MATHEUS DORNELES PAISINI - nascido em 10-09-1999

CAROLINA DORNELES PAISINI - nascida em 29-05-2001

QUADRINETOS DE BERNARDO MOROSIN E TEREZA ZILIOTTO
TRINETOS DE GAETANO EMÍLIO MOROSIN E ELIZABETE DARIF
BISNETOS DE AMELIA THEREZA MOROSINI E ERICH ARNOLDO KRÜGER
NETOS DE NORMA MARIA KRUGER E CESLAU BRENNY
FILHOS DE ELIZABETE OLIVIA BRENNY E JOSÉ CARLOS FARET

JOSÉ CARLOS FARET FILHO - nascido em 16-03-1984

NICOLE BRENNY FARET - nascida em 17-07-1986

MARCELE FARET - nascida em 14-07-1992

FILHAS DE CARLOS HENRIQUE KRÜGER BRENNY E IARA BATISTA

CAROLINE IZABELE BRENNY - nascida em 28-09-1987

GISELE BRENNY - nascida em 04-10-1991

ALESSANDRA BRENNY - nascida em 31-10-1996

NETOS DE JOÃO CARLOS KRÜGER E VILMA MARLI BONATTO
FILHOS DE SANDRA REGINA KRÜGER E ARISTIDES CABRAL

RENAN KRÜGER CABRAL - nascido em 27-12-1993

GEOVANI KRÜGER CABRAL - nascido em 06-09-1995

QUADRINETOS DE BERNARDO MOROSIN E TEREZA ZILIOTTO
TRINETOS DE GAETANO EMÍLIO MOROSIN E ELIZABETE DARIF
BISNETOS DE MARIA MOROSINI E ARTHUR GERONASSO
NETOS DE LOURDES ROSI GERONASSO E HERMÍNIO MERIDA FILHO
FILHOS DE HERMÍNIO MERIDA NETO E KALLEY JACQUELINE POLAK

GUSTAVO POLAK MERIDA - nascido em 20-11-1986

FELIPE POLAK MERIDA - nascido em 23-07-1993

NETOS DE JOSÉ ELÓY GERONASSO E REGINA MARIA ANDREATTA
FILHOS DE MARIA ORLANDA GERONASSO E JOCELITO SERENATO

VITOR HUGO GERONASSO SERENATO - nascido em 01-03-1990

AMÁBILE GERONASSO SERENATO - nascida em 23-08-1994

FILHA DE ARTUR GERONASSO NETO E JAQUELINE DE OLIVEIRA

THAINÁ CAROLINA GERONASSO - nascida em 10-02-1994

NETO DE RAQUEL TEREZA GERONASSO E JOSÉ VECINO GARRIDO

FILHO DE CÍNTIA MARIA VECINO E JOSÉ CARAMES PENIDO

FERNANDO JOSÉ CARAMES PENIDO - nascido em 29-03-1999

QUADRINETOS DE BERNARDO MOROSIN E TEREZA ZILIOTTO
TRINETOS DE GAETANO EMÍLIO MOROSIN E ELIZABETE DARIF
BISNETOS DE ROSA HELENA MOROSINI E DAVID GAVA
NETOS DE JOÃO GAINOR GAVA E URSULA ELSBETH
FILHAS DE MARGARETH GAVA E MARCO ANTONIO GENOVA DE MATTOS

JANAYNA GAVA GENOVA DE MATTOS - nascida em 03-09-1995

GABRYELA GAVA GENOVA DE MATTOS - 03-03-1997

NETA DE ANTONIO GAODIR GAVA E HILDA GAVA
FILHA DE ADRIANA GAVA E ANTONIO DA COSTA RODRIGUES

ANE CAROLINE GAVA RODRIGUES - nascida em 15-01-1997

QUADRINETOS DE BERNARDO MOROSIN E TEREZA ZILIOTTO
TRINETOS DE GAETANO EMÍLIO MOROSIN E ELIZABETE DARIF
BISNETOS DE VICTÓRIO MANOEL MOROSINI E TEREZA GUIDOLIM
NETOS DE ANA EDI MOROSINI E ALVIR GROSSKOPF
FILHO DE VALERIA CATARINA GROSSKOPF E MARCOS VINÍCIOS ALESSI

GUILHERME GROSSKOPF ALESSI - nascido em 27-07-1989

BEATRIZ GROSSKOPF ALESSI - nascida em 20-09-1999

FILHOS DE MARCIO ROGERIO GROSSKOPF E CRISTINA MYAKI GROSSKOPF

BRUNA MYAKI GROSSKOPF - nascida em 18-06-1995

THAIS MYAKI GROSSKOPF - nascida em 20-10-1997

LUCAS MYAKI GROSSKOPF - nascido em 03-09-1999

FILHOS DE FÁBIO HENRIQUE GROSSKOPF E SIRLEI DE FÁTIMA MACHADO GROSSKOPF

VICTOR VINÍCIOS M.GROSSKOPF - nascido em 15-03-1999

LEONARDO HENRIQUE MACHADO GROSSKOPF - nascido em 30-04-2000

QUADRINETOS DE BERNARDO MOROSIN E TEREZA ZILIOTTO
TRINETOS DE GAETANO EMÍLIO MOROSIN E ELIZABETE DARIF
BISNETOS DE ADELINA ESPERANÇA MOROSINI E ALBERTO BORN
NETOS DE ADALBERTO BORN E JOSÉLIA DE LOURDES BORN
FILHOS DE EDILBERTO JOSÉ BORN E ESMERALDA KFFURI DE SOUZA

JOÃO GUILHERME KFFURI DE SOUZA BORN - nascido 29-09-1988

GABRIEL KFFURI DE SOUZA BORN - nascido em 11-04-1996

FILHO DE EDILBERTO JOSÉ BORN E ANA CRISTINA KRÜGER

PEDRO HENRIQUE KRÜGER BORN - nascido em 25-01-2000

FILHO DE EDILSON LUIZ BORN E LARISSA MARTINS BORN

NICOLLAS MARTINS BORN - nascido em 22-07-1998

FILHA DE EDILMAR FRANCISCO BORN E ANDREIA MENEZES

MARINA MENEZES BORN - nascida em 22-02-1992

QUADRINETOS DE BERNARDO MOROSIN E TEREZA ZILIOTTO
TRINETOS DE GAETANO EMÍLIO MOROSIN E ELIZABETE DARIF
BISNETOS DE ALZIRA MARGARIDA MOROSINI E HENRIQUE BECHER
NETO DE HENRIQUE BECHER JUNIOR
FILHO DE ANA CRISTINA BECHER E MARCOS ANDRÉ MELLO

RAFAEL BECHER MELLO - nascido em 04-09-1993

QUADRINETOS DE BERNARDO MOROSIN E TEREZA ZILIOTTO
TRINETOS DE JOSÉ MOROSIN E CONCETTA (Rosália) GANS
BISNETOS DE TEREZA MOROSINI E BERNARDO DOMINICO
NETOS DE NATALIA DOMINICO E THEODORO SCHWAB
FILHOS DE MARLY TEREZINHA SCHWAB E ALVARO FERNANDO PAISINI

DIEGO FERNANDO PAISINI - nascido em 22-08-1982

CLÁUDIA FERNANDA PAISINI - nascida em 14-08-1988

FILHOS DE MARLENE APARECIDA SCHWAB E JORGE AUGUSTO NASCIMENTO

JAN PATRICK SCHWAB NASCIMENTO - nascido em 08-03-1978

MARCUS RODRIGO DO NASCIMENTO - nascido em 21-06-1979

FILHOS DE EMILIO SCHWAB E LOURDES JOANA PENDRAK

DANIELE DE LOURDES SCHWAB - nascida em 28-11-1976

SANDRO EMÍLIO SCHWAB - nascido em 05-12-1980

FILHOS DE EMÍLIO SCHWAB E GISELE INGLÊS
Segundo casamento

DOUGLAS EMÍLIO SCHWAB - nascido em 07-09-1991

THIAGO INGLÊS SCHWAB - nascido em 16-06-1995

NETO DE ALBINO DOMINICO E CAROLINA MARIA WENDLER FILHO DE OSMAR DOMINICO

RODRIGO DOMINICO - nascido em 12-05-1984

FILHAS DE MOACIR DOMINICO E APARECIDA S.DOMINICO

CRICIANE DOMINICO

TAOANE DOMINICO - nascida em 02-06-1993

ANA CAROLINA DOMINICO - nascida em 20-03-1994

NETOS DE ROSÁLIA DOMINICO E ARLINDO SCHNERDER FILHOS DE ALTINO SCHNEIDER E ROSICLEIA APARECIDA SCHNEIDER

ROSÂNGELA M.SCHNEIDER - nascida em 31-10-1977
Falecida em 31-10-1977

DANIELE APARECIDA SCHNEIDER - nascida em 05-01-1979
Falecida em 08-07-1979

ELIZÂNGELA M.SCHNEIDER - nascida em 10-01-1980

ELIANE CRISTINA SCHNEIDER - nascida em 26-06-1981

ANDERSON LUIZ SCHNEIDER - nascido em 03-10-1983

EVERTON NATALINO SCHNEIDER - nascido em 25-12-1986

FILHOS DE ROSÁLIA SCHNEIDER E ANTONIO GARCIA

MARCIA GARCIA - nascida em 04-10-1975 - casou em 18-09-1994 com Josmar

MARCELO GARCIA

FILHOS DE ADELIA SCHNEIDER E DIRCEU ALVES DA ROCHA

NOELENE ROCHA DOS SANTOS - nascida em 14-12-1977- casou em 12-06-1991
Luiz Antunes dos Santos - nascido em 26-05-1973

EDILSON ROCHA - nascido em 24-07-1981

ANDREA ROCHA - nascida em 12-10-1985

FILHOS DE NOELI SCHNEIDER E ANTONIO LEFKUM

DIUNÍSIO LEFKUM - nascido em 14-08-1981

SANDRO ANTONIO LEFKUM - nascido em 28-04-1988

ALESANDRO JOSÉ LEFKUM - nascido em 10-06-1992

FILHOS DE DIMAS SCHNEIDER E SOELI CHOCOSK

LEANDRO SCHNEIDER - nascido em 20-01-1987
Falecido em 17-09-1989

DINATÁ SCHNEIDER - nascida em 09-06-1990

DANIELA SCHNEIDER - nascida em 19-06-1992

MICHELI SCHNEIDER - nascida em 16-11-1994

CLEBER SCHNEIDER - nascido em 05-12-1998

FILHA DE OLÍVIO SCHNEIDER E VANIA REGINA DA LUZ

NAIARA CRISTINA SCHNEIDER - nascida em 30-07-1996

FILHOS DE ARMANDO SCHNEIDER E GEOSIANE APARECIDA SOARES

MATEUS APARECIDO SCHNEIDER - nascido em 12-10-1997

MATIAS SCHNEIDER - nascido em 03-05-1999

NETA DE LUIZ DOMINICO E MARIA DOLI AUDA
FILHA DE LUIZ CARLOS DOMINICO E LIVANIR DE CRISTO

LUCIMARA DE CRISTO DOMINICO - nascida em 19-10-1977

FILHAS DE NOELY TEREZINHA DOMINICO E ALCEU ANTONIO MARCONDES

CHRISTINA MARCONDES - nascida em 15-03-1981 - casou com Alessandro Moss Pereira - nascido em 07-01-1980

CHRISTIANE MARCONDES - nascida em 14-07-1988

FILHAS DE SONIA MARIA DOMINICO E VILSON ANTONIO VIEIRA

THATIANY VIEIRA - nascida em 22-12-1989

THALYTA VIEIRA - nascida em 14 -06-1995

NETOS DE LUCIA DOMINICO E PEDRO KASNOCHA
FILHOS DE VERA LUCIA KASNOCHA E ANTONIO AMANDIO DOS SANTOS

ELIZABETE APARECIDA DOS SANTOS - nascida em 18-09-1978- casou em 02-05-1999
Edilson Martins - nascido em 24-02-1978

ALEX SANDRO DOS SANTOS - nascido em 24-09-1981

ALEANDRO DOS SANTOS - nascido em 07-06-1991

FILHO DE LENITA MARIA KASNOCHA E LAURO LOPES DOS SANTOS

LUIZ HENRIQUE DOS SANTOS - nascido em 30-04-1988

FILHO DE MARIA INÊS KASNOCHA E ARLEI WAWSCHENOWSKI

ALAN AUGUSTO WAWSCHENOWSKI - nascido em 04-06-1995

NETOS DE VICENTE DOMINICO E HELMA LANGE
FILHOS DE ZENITE DOMINICO E JOAQUIN FERREIRA RIBAS

RODRIGO DOMINICO RIBAS - nascido em 29-11-1981

IGOR RAÍ RIBAS - nascido em 26-05-1987

NETOS DE HELENA DOMINICO E EUGENIO SCISLOWSKI
FILHOS DE MARIA HELENA SCISLOWSKI E ANTONIO CARLOS GUEDES

FRANCIELE GUEDES - nascida em 22-02-1982

CAMILA GUEDES - nascida em 30-06-1987

MATHEUS GUEDES - nascido em 11-12-1989

FILHA DE LUIS EUGÊNIO SCISLOWSKI E MARISTELA SCISLOWSKI

EMILLY SCISLOWSKI - nascida em 23-09-1989

FILHA DE MARCIA REGINA SCISLOWSKI E JOSÉ ALTAMEL DE ALMEIDA

MARIANA DE ALMEIDA - nascida em 06-07-1995

NETO DE TEREZINHA CRISTINA DOMINICO E NELSON HORTMANN
FILHA DE JOSÉ CARLOS HORTMANN E ROSA MARIA DOS SANTOS

DANIELE APARECIDA HORTMANN - nascida em 06-11-1994

FILHO DE NILTON CESAR HORTMANN E ANGELA MARIA NASCIMENTO

JHONATAN CESAR HORTMANN - nascido em 04-04-1997

FILHO DE MARCOS ANTONIO HORTMANN E CLAUDETE PAULISTA

ALISSON MARCOS HORTMANN - nascido em 27-08-1994

NETA DE ROMEU DOMINICO E EDINE APARECIDA ANTUNES
FILHA DE SANDRA MARA DOMINICO E ADILSO PONCIANO DE ALMEIDA

KAUANNE CHRISTTINE DE ALMEIDA - nascida em 14-11-1997

FILHOS DE SILMARA TEREZINHA DOMINICO E AMAURÍLIO VALMIR CABRAL

LUIZ FELIPE CABRAL - nascido em 30-08-1989

DANIELA CABRAL - nascida em 22-11-1996

NETA DE ROMEU DOMINICO E TEREZINHA S.DOMINICO
Segundo casamento
FILHA DE MONICA CRISTINA DOMINICO E NEWTON BATISTA RIBEIRO

GRAZIELE C. RIBEIRO - nascida em 22-07-1997

NETA DE EVALDO DOMINICO E ALICE COBLINSKI
FILHA DE LUIZ FERNANDO DOMINICO E SILMARA DE MORAIS

FERNANDA GABRIELLE DOMINICO- nascida em 29-01-1998

FILHOS DE SILVANA APARECIDA DOMINICO E LUIZ CARLOS MENON

PATRÍCIA APARECIDA MENON - nascida em 08-08-1990

RICARDO MATHEUS MENON - nascido em 20-07-1995

QUADRINETOS DE BERNARDO MOROSIN E TEREZA ZILIOTTO
TRINETOS DE JOSÉ MOROSIN E CONCETTA (Rosália) GANS
BISNETOS DE ELIDIA LUCINDA MOROSINI E ANTONIO ALVES DE CAMPOS
NETOS DE EDISON MOROSINI DE CAMPOS E TEREZINHA M.J. CAMPOS
FILHOS DE MARELENE ROCIO CAMPOS BERGER E RENATO CARLOS BERGER

ANDERSON GIOVANI CAMPOS - nascido em 09-11-1976

ARIANE MARIA BERGER - nascida em 01-02-1985

REGIANE ELOISE BERGER - nascida em 30-06-1987

ANELISE APARECIDA BERGER - nascida em 22-07-1988

RENATO CARLOS BERGER JR. - nascido em 16-03-1995

QUADRINETOS DE BERNARDO MOROSIN E TEREZA ZILIOTTO
TRINETOS DE JOSÉ MOROSIN E CONCETTA (Rosália) GANS
BISNETOS DE ELIDIA LUCINDA MOROSINI E ANTONIO ALVES DE CAMPOS
NETOS DE DIRCELIA MARIA MOROSINI DE CAMPOS E MOISÉS PADILHA DA SILVA
FILHA DE MÁRCIO ADRIANO PADILHA DA SILVA

DANÚBIA INARA PADILHA DA SILVA - nascida em 16-02-1999

FILHA DE SANDRA APARECIDA CAMPOS DE ALMEIDA E ALDERICO ESTEVÃO DE ALMEIDA

SANDRA MICHELE DE CAMPOS ALMEIDA - nascida 05-03-1986

NETOS DE JORGE ALVES DE CAMPOS E HELENA OLIVEIRA NUNES
FILHOS DE GEORGE UBIRAJARA DE CAMPOS E VALDETE APARECIDA DOMINGUES

ALLAN PATRICK DOMINGUES DE CAMPOS - nascido 28-12-1991

ELEN DOMINGUES DE CAMPOS - nasceu em 21-07-1999

FILHA DE GEORGETON UBIRATÃ DE CAMPOS E MARIA APARECIDA KRINGERINSKI

EMANUELI KRINGERINSKI DE CAMPOS - nascida em 13-06-1991

FILHAS DE JORGE GOIOIVATÃ DE CAMPOS E NOELI DO ROCIO ANDRADE

MARIA HELENA ANDRADE CAMPOS - nascida em 10-04-1989

ANA CAROLINE ANDRADE CAMPOS - nascida em 21-06-1993

QUADRINETOS DE BERNARDO MOROSIN E TEREZA ZILIOTTO
TRINETOS DE JOSÉ MOROSIN E CONCETTA (Rosália) GANS
BISNETOS DE CARMELA MOROSINI E ALTEVIR ANTONIO FOGAÇA
NETOS DE ACIR FOGAÇA E ORCÍDIA PRADO
FILHOS DE CARLA REGINA PRADO FOGAÇA E JOSÉ CICHOKI NETO

MARCIO FOGAÇA CICHOKI - nascido em 18-06-1995

MATHEUS FOGAÇA CICHOKI - nascido em 15-11-2000

NETOS DE ALTINO ANTONIO FOGAÇA E MARIA DE LOURDES ALCANTARA

FILHAS DE KATHREEN LORENA ALCANTARA FOGAÇA E FLÁVIO BABORA JR

FLÁVIA ALCANTARA FOGAÇA BABORA - nascida em 20-11-1990

FERNANDA ALCANTARA FOGAÇA BABORA- nascida 27-12-1992

PAULA GABRIELA ALCANTARA FOGAÇA BABORA - nascida 05-05-1994

FILHAS DE RENATO ALCANTARA BABORA E CRISTIANE MORAES

GIOVANNA MORAES FOGAÇA - nascida em 01-04-1992

MARIANA MORAES FOGAÇA - nascida em 22-01-1994

MARIA VICTÓRIA MORAES FOGAÇA - nascida em 28-02-1996

NETOS DE AIRTON ANTONIO FOGAÇA E LEONILDE PEDRO DE OLIVEIRA
FILHOS DE ANDRÉ OLIVEIRA FOGAÇA E LUCIANE PENDEK

LARISSA LUCYA PENDEK FOGAÇA - nascida em 04-07-1997

ALLAN PENDEK FOGAÇA - nascido em 14-01-2000

NETOS DE CACILDA ELISABETH FOGAÇA E ANTONIO DE SOUZA SANTOS
FILHO DE HEDYLENE FOGAÇA SANTOS E MÁRCIO JOSÉ OLIVEIRA TELES

LUAN VINICIUS APARECIDO TELES - nascido em 20-10-1992

FILHOS DE FÁBIO FOGAÇA SANTOS E MARISTELA PIOTROWSKI SANTOS

MURILO PIOTROWSKI SANTOS - nascido em 24-02-1997

MARIANA PIOTROWSKI SANTOS - nascida em 18-09-2000

NETOS DE CLEONICE MARIA FOGAÇA E ANDERSON CLAYTON ELOY
FILHOS DE ANDERSON CLAYTON ELOY JUNIOR E FÁTIMA ADRIANA ROMEIRO

PEDRO AUGUSTO ROMEIRO ELOY - nascido em 27-05-1993

MATEUS AUGUSTO ROMEIRO ELOY - nascido em 07-07-1996

ENTEADO DE ANDERSON E FILHO DE FÁTIMA

RONALDO GAMA FONTES JUNIOR - nascido em 28-07-1989

NETO DE MOISÉS GUARACI FOGAÇA E SANDRA REGINA LEMES
FILHO DE LUCIANA LEMES FOGAÇA PEREIRA

PEDRO HENRIQUE FOGAÇA PEREIRA - nascido em 23-12-2000

NETA DE SÔNIA JOVITA FOGAÇA E DORIVAL MORGUETI
FILHA DE LUCIANO MORGUETI E LIZANDRA MARTINS PEREIRA

GIOVANNA PEREIRA MORGUETI - nascida em 17-01-1999

QUADRINETOS DE BERNARDO MOROSIN E TEREZA ZILIOTTO
TRINETOS DE JOSÉ MOROSIN E DOLORES DAS CHAGAS
Segundo casamento
BISNETOS DE FRANCISCO MOROSINI E ENY FERREIRA
NETA DE MARIA LÚCIA MOROSINI E ANTONIO CARLOS DE LACERDA RIBAS
FILHA DE RICARDO AUGUSTO RIBAS E GRACIELE SCHARAN RIBAS

ISABELA SCHARAN RIBAS - nascida em 09-02-1997

QUADRINETOS DE BERNARDO MOROSIN E TEREZA ZILIOTTO
TRINETOS DE JOSÉ MOROSIN E DOLORES DAS CHAGAS
BISNETOS DE ITÁLIA MOROSINI E PEDRO ROZETTI
NETO DE VALDECIR ROZETTI E MARIA DA GRAÇA DE PAULA
FILHO DE PATRÍCIA ROZETTI E JOSÉ DINIZ SARAIVA

GABRIEL ROZETTI SARAIVA - nascido em 18-03-2001

NETOS DE LÍGIA MARIA ROZETTI E LUIZ KLASSAR
FILHOS DE ANDRÉA DE FÁTIMA KLASSAR

ANA CARLA PAIOLA - nascida em 10-01-1985

ANDRÉ GIOVANI PAIOLA - nascido em 07-08-1988

ANNE PRISCILA KLASSAR PAIOLA - nascida em 29-10-1990
Falecida em 22-11-1990

NETOS DE SONIA APARECIDA ROZETTI E MAURO KLASSAR
FILHAS DE CHEILA KLASSAR WALORE E LUIZ MARCELO VALORE

CAMILA KLASSAR WALORE - nascida em 24-02-1993

PAULA MAIRA KLASSAR WALORE - nascida em 02-05-1997

QUADRINETOS DE BERNARDO MOROSIN E TEREZA ZILIOTTO
TRINETOS DE JOSÉ MOROSIN E DOLORES DAS CHAGAS
BISNETOS DE ROSA MOROSINI E ANTONIO TUSSOLINI SOBRINHO
NETOS DE VERA LÚCIA TUSSOLINI E MARIO CORREIA CALDAS
FILHA DE MARCIO CORREIA CALDAS

DUANY MIRRELY CALDAS - nascida em 02-09-1998

NETO DE NILCE APARECIDA TUSSOLINI E ARNO VENANCIO DE PAULA
FILHO DE ROBSON DE PAULA

GABRIEL MARTINS DE PAULA - nascido em 14-01-1998

QUADRINETOS DE BERNARDO MOROSIN E TEREZA ZILIOTTO
TRINETOS DE ATÍLIO MOROSIN E MARGARIDA ZONTA
BISNETOS DE LÚCIA BODZIAK E ESTEFANO BODZIAK
NETO DE JURANDIR JOSÉ BUDZIAK E TEREZINHA MARLENE ZANETTI
FILHO DE MARCIO JOSÉ BUDZIAK E MARIA LUCIMARIA BAREZ

GABRIEL JOSÉ BUDZIAK - nascido em 29-04-2000

QUADRINETOS DE BERNARDO MOROSIN E TEREZA ZILIOTTO
TRINETOS DE ATÍLIO MOROSIN E MARGARIDA ZONTA
BISNETOS DE LÚCIA BODZIAK E ESTEFANO BODZIAK
NETOS DE MARIA APARECIDA BODZIAK E ROMEU QUIRINO DO PRADO
FILHOS DE GILSON LUIZ QUIRINO DO PRADO E ROSELI WISNIESKI

MATHEUS ESTEFANO DO PRADO - nascido em 26-12-1995

JOÃO VITOR DO PRADO - nascido em 08-01-1999

PENTANETOS DE BERNARDO MOROSIN E TEREZA ZILIOTTO
QUADRINETOS DE MARGARIDA MOROSIN E MARCOS ANDREATTA
TRINETOS DE JUSTINA ANDREATTA FOLTRAN E PIO FOLTRAN
BISNETOS DE MARGARIDA FOLTRAN E JOSÉ AFFONSO WERNECK
NETOS DE MARIA JOSÉ WERNECK E MÁRCIO FERREIRA DA LUZ
FILHO DE SONIA FERREIRA DA LUZ E MÁRCIO JOSÉ DE OLIVEIRA

FAUSTO FERREIRA DA LUZ DE OLIVEIRA - nascido em 15-08-1986

PENTANETOS DE BERNARDO MOROSIN E TEREZA ZILIOTTO
QUADRINETOS DE MARGARIDA MOROSIN E MARCOS ANDREATTA
TRINETOS DE JUSTINA ANDREATTA FOLTRAN E PIO FOLTRAN
BISNETOS DE MARIA HELENA FOLTRANE CHRISTOVAM ANDRADE NEPOMUCENO
NETOS DE CAMILO DE ANDRADE NEPOMUCENO E OLIVIA REBELLO NORONHA
FILHOS DE VINICIUS NORONHA NEPOMUCENO E CLEIA APARECIDA SOUZA

ANDRÉ SOUZA NORONHA NEPOMUCENO - nascido 02-08-1988

ALICE SOUZA NORONHA NEPOMUCENO - nascida 05-10-1990

FILHOS DE NILDA HELENA NORONHA NEPOMUCENO

ALEXANDRE NEPOMUCENO SEVERINO - nascido em 30-05-1995

ANDERSON NEPOMUCENO SEVERINO - nascido em 28-06-1998

FILHA DE MARCELO NORONHA NEPOMUCENO E ISABEL GARCIA NORONHA

BRUNA GARCIA NORONHA NEPOMUCENO - nascida 08-01-1999

PENTANETA DE BERNARDO MOROSIN E TEREZA ZILIOTTO
QUADRINETA DE MARGARIDA MOROSIN E MARCOS ANDREATTA
TRINETA DE LAVÍNIA ANDREATTA E THEOBALDO LAURINDO MALON
BISNETA DE OLGA MALON BRIXEL E ADALBERTO BRIXEL
NETA DE ROSICLER BRIXEL E MANOEL FERNANDES ALVES
FILHA DE SONIA MARA ALVES E MAURÍCIO MASCHIO

AMANDA MASCHIO - nascida em 23-10-1996

PENTANETO DE BERNARDO MOROSIN E TEREZA ZILIOTTO
QUADRINETO DE ANGELA MOROSIN E JOÃO BATTISTA PILATTI
TRINET DE ANGELO PILATTI E NYNPHA MACEDO PILATTI
BISNETO DE JOÃO L. PILATTI E VICTÓRIA SALUA CURY
NETO DE GILBERTO PILATTI E TELMA KLAISA KLAS PILATTI
FILHO DE LUIZ ALBERTO PILATTI E JAQUELINE RABELO

LUIZ EDUARDO PILATTI - nascido em 27-05-1986

PENTANETO DE BERNARDO MOROSIN E TEREZA ZILIOTTO
QUADRINETOS DE ANGELA MOROSIN E JOÃO BATTISTA PILATTI
TRINETOS DE ANGELO PILATTI E NYNPHA MACEDO PILATTI
BISNETOS DE JOÃO L.PILATTI E VICTÓRIA SALUA CURY
NETOS DE GILBERTO PILATTI E TELMA KLAISA KLAS PILATTI
FILHO DE INDIANARA PILATTI BARBOSA E ROBSON BARBOSA

LUAN PHILIPPE PILATTI BARBOSA - nascido em 27-12-1990

PENTANETA DE BERNARDO MOROSIN E TEREZA ZILIOTTO
QUADRINETA DE ANGELA MOROSIN E JOÃO BATTISTA PILATTI
TRINETA DE ANGELO PILATTI E NYNPHA MACEDO PILATTI
BISNETA DE JOÃO L.PILATTI E VICTÓRIA SALUA CURY
NETA DE NEUSA MARIA PILATTI E ROBSON TRENTIN
FILHA DE RUBIANA TRENTIN E MARCELO EDUARDO INTROVINI

EDUARDA TRENTIN INTROVINI - nascida em 06-07-1997

PENTANETO DE BERNARDO MOROSIN E TEREZA ZILIOTTO
QUADRINETO DE JOSÉ MOROSIN E CONCETTA (Rosália) GANS
TRINETO DE TEREZA MOROSINI E BERNARDO DOMINICO
BISNETO DE LUIZ DOMINICO E MARIA DOLI AUDA DOMINICO
NETO DE NOELY TEREZINHA DOMINICO E ALCEU ANTONIO MARCONDES
FILHOS DE CHRISTINA MARCONDES E ALESSANDRO MOSS PEREIRA

MATHEUS MOSS PEREIRA - nascido em 26-04-1999

LUCAS MOSS PEREIRA - nascido em 17-08-2001

PENTANETO DE BERNARDO MOROSIN E TEREZA ZILIOTTO
QUADRINETO DE JOSÉ MOROSIN E CONCETTA (Rosália) GANS
TRINETO DE TEREZA MOROSINI E BERNARDO DOMINICO
BISNETA DE HELENA DOMINICO E EUGENIO SCISLOWSKI
NETA DE MARIA HELENA S. GUEDES E ANTONIO CARLOS GUEDES
FILHA DE FRANCIELE GUEDES E OSMAR VORNES

EDUARDA VORNES - nascida em 06-01-1999

AGRADECIMENTOS

Airton Antonio Fogaça

Gainor Gava

Isolde Andreatta

José Wanderlei Morosini de Campos

Lúcia Spa Schaia Dominico

Marcos Bodziak

Mirian Andreatta

Moriel Boghi

Murilo Nemetz

Nelson Morosini

Vicente Dominico

O nome desses amigos e parentes têm um lugar especial no meu coração, abriram caminhos para a realização desta obra.

FONTES DE PESQUISA

ARQUIVO NACIONAL - Rio de Janeiro

ARQUIVO PÚBLICO DE PARANÁ - Curitiba

ARQUIVO DA PARÓQUIA N. S. DA LUZ DOS PINHAIS - Curitiba

ARQUIVO ANAGRÁFICO DA COMUNE DE PADERNO DEL GRAPPA - Itália

CARTÓRIO DE REGISTRO CIVIL SANT´ANA - Ponta Grossa

CARTÓRIO DE REGISTRO CIVIL - 1º OFICIO - Curitiba

CARTÓRIO DE REGISTRO CIVIL - 2º OFICIO - Curitiba

CARTÓRIO DE REGISTRO CIVIL SANTOS LIMA - Guarapuava

CARTÓRIO DE REGISTRO CIVIL - 1º OFICIO - Pinhão

CENTRO DE HISTÓRIA DA FAMÍLIA - (Mormons)

CENTRO HISTÓRICO DO IMIGRANTE - São Paulo

MINISTÉRIO DA JUSTIÇA - Divisão de Nacionalidade e Naturalização

PARROCCHIA DI PADERNO DEL GRAPPA - Itália

PARROCCHIA DI FIETTA - Itália

UFICIO STATO CIVILE - Paderno del Grappa

ÍNDICE

	Pág.
Prefácio	5
Foto de Bernardo Morosin	7
Foto do autor do livro	9

Capítulo I

História	13
História do nome Morosin	17
Escudo do Município	19
História de Fietta e Paderno	21
Homenagens importantes	25
Fotos dos filhos de Bernardo	31

Capítulo II

Documentação	39
Registros de nascimentos, casamentos e óbitos na Itália	41
Registro da entrada de Bernado no Porto de Paranaguá	78
Lei nominando nome de rua	80

Capítulo III

Nota explicativa	83
Genealogia dos Morosin no século XIV/XV	85
Genealogia da família Morosin, na Itália	87
Genealogia da família Morosin, Morosini no Brasil	91
Agradecimentos	191
Fontes de pesquisas	192

Correspondência para o autor

David Pilatti Montes
Rua Francisco Ribas, 386 - apto. 22
Fones: (42) 224-1368 ou 225-2133
CEP 84010-260 Ponta Grossa - PR
E-mail: dmontes@convoy.com.br